



1

as

# JORNADAS DIGITAIS DE PEDIATRIA

29 ■ 30 outubro 2020



PROGRAMA

# Mensagem da Presidente

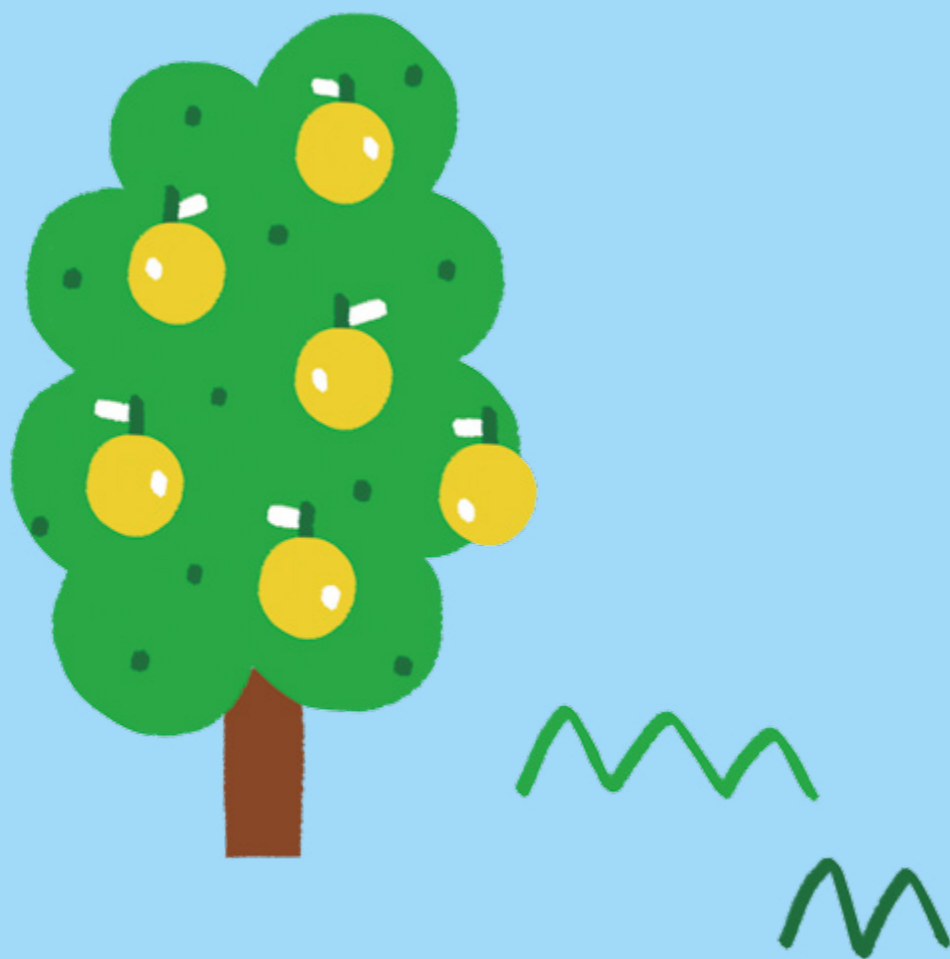

Caros Colegas,

É com satisfação que anunciamos as 1as Jornadas Digitais da SPP, num formato totalmente inovador. Na ausência do 21º Congresso Nacional, adiado para 2021 por força das circunstâncias atuais, esta iniciativa visa permitir a atualização científica dos profissionais envolvidos na saúde da criança e ser um espaço de divulgação para os trabalhos de investigação desenvolvidos ao longo deste ano.

Contamos com a participação das Secções e Sociedades, Comissões e Grupos de Trabalho da SPP que, em tempos tão difíceis e exigentes, nos ajudaram a desenhar um programa atraente. Para todos, organizadores, palestrantes, moderadores e apresentadores de trabalhos, estas jornadas serão um desafio e exigirão entusiasmo e flexibilidade, atributos que os nossos sócios sempre mostraram ter.

Para que as jornadas decorram de forma tranquila, iremos contar com o auxílio de uma equipe técnica experiente, que irá ajudar-nos antes, durante e depois das jornadas. Algumas sessões serão pré-gravadas e outras gravadas no momento, em dois estúdios localizados nas zonas Norte e Sul do país, ou ainda onde o palestrante estiver. Em todas haverá momentos de discussão em tempo real, num modelo a que as contingências atuais já nos habituaram.

Agradecemos a contribuição de todos. Este será um momento de convívio diferente, mas importante, porque nos abraços à distância também se sentirá a força e coesão da SPP.

**Prof.ª Doutora Inês Azevedo,**  
Presidente da SPP

# Índice

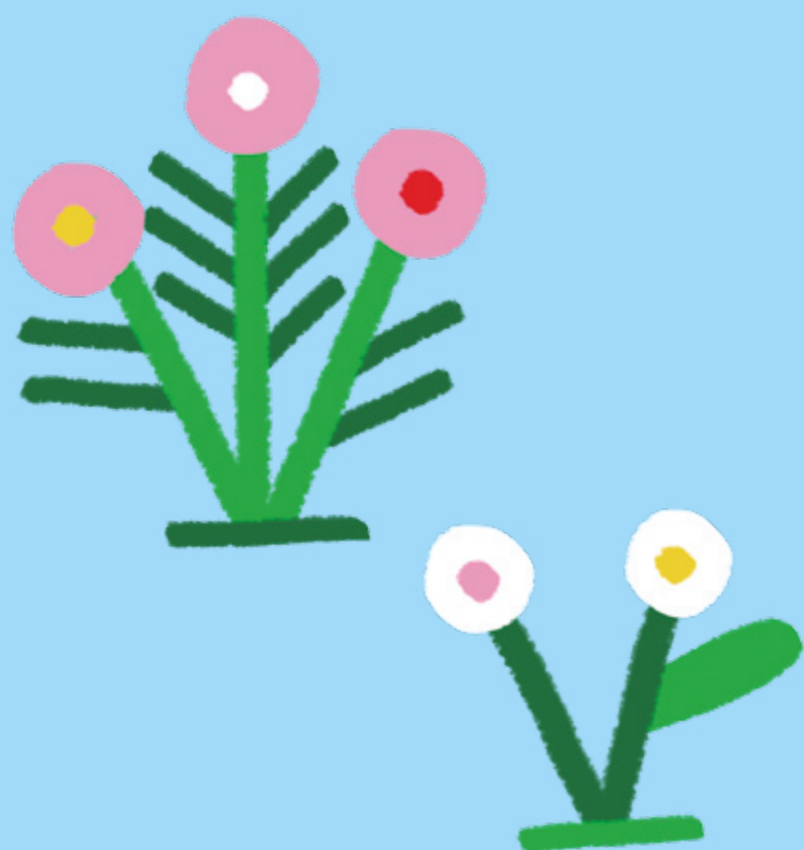

<b>Sobre as Jornadas</b>	<b>8</b>
Organização	10
Revisores	10
Júri de atribuição de Prémios	11
<b>Prémios das Jornadas</b>	<b>12</b>
<b>Informações úteis</b>	<b>14</b>
App Multi-Event SPP	13
Informação Geral	13
<b>Orientações</b>	<b>16</b>
Oradores	17
Apresentação de Trabalhos	17
Normas de Apresentação	17
<b>Programa Científico</b>	<b>18</b>
<b>Apresentação de trabalhos</b>	<b>22</b>
E-Posterres	23
Comunicações Orais	65
<b>Palestrantes e Moderadores</b>	<b>70</b>
<b>Agradecimentos</b>	<b>72</b>

# Sobre as Jornadas

## Sobre as Jornadas

### Como vão decorrer as Jornadas Digitais de Pediatria?

O ano de 2020 trouxe vários desafios a todos e o Congresso Nacional de Pediatria não foi exceção. Não obstante, a necessidade de partilha de conhecimento, descoberta de novas soluções e interação mantêm-se, pelo que a SPP se adaptou e criou as 1as Jornadas Digitais de Pediatria que decorrerão num formato totalmente virtual, com diversos momentos de interação entre palestrantes, participantes e indústria.

**DATAS: 29 e 30 de outubro**

O acesso aos conteúdos das Jornadas ficará disponível durante **1 mês** subsequente. A partir do dia **27 de outubro** o acesso à plataforma ficará disponível para que os participantes e a indústria se possam ambientar à navegação na mesma, e agendar as suas sessões preferidas, marcar reuniões, etc.

As sessões com discussão decorrerão em direto nos dias 29 e 30 de outubro.

### O que podem esperar os participantes?

Os Participantes participam e interagem de forma remota, a partir de qualquer lugar com ligação à Internet.

Recomendamos que encontre um local tranquilo, silencioso e com bom acesso à Internet (de preferência, com ligação por cabo ou perto do router).

Os dados de acesso são pessoais e intransmissíveis e os participantes receberão um certificado de participação no final.

As ferramentas à disposição dos participantes são inúmeras:

- Durante as sessões, o participante pode colocar questões, responder aos *live polls* lançados pelos oradores, comentar os seus momentos preferidos no *live chat*, entre outros.
- Na área de exposição, o participante pode ficar a conhecer novas soluções da indústria e interagir com os representantes das marcas, se assim o entender. Poderá ainda participar em passatempos e beneficiar de outros conteúdos que possam estar disponíveis para consulta.
- Na zona dos resumos, poderão consultar os melhores trabalhos científicos desenvolvidos no último ano. É possível filtrar os E-Posters por tema, autor, afiliação, etc. Dentro de cada E-Poster, o participante poderá analisar o mesmo em ecrã inteiro e ainda colocar questões ao apresentador. Além destas áreas principais, existem variadas ferramentas adicionais que vão tornar as 1as Jornadas Digitais numa experiência única para o participante.

Haverá ainda um Helpdesk à disposição durante todo o evento, caso surja alguma necessidade de esclarecimento adicional.

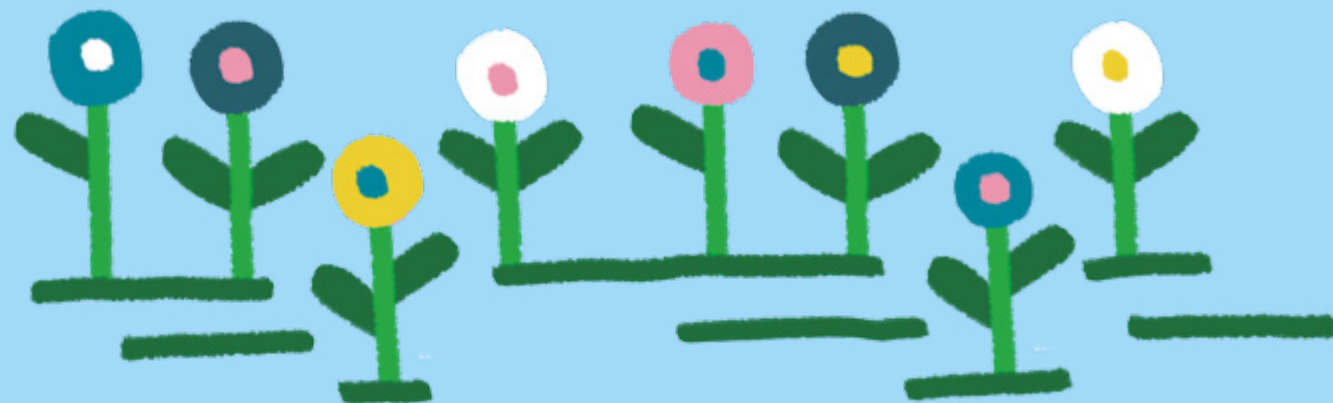

# Sobre as Jornadas

## Organização

**Presidente das Jornadas**  
**Inês Azevedo**  
PRESIDENTE DA SPP

## Comissão Organizadora e Científica

**André Graça**  
**Cândida Cancelinha**  
**Cláudia Melo**  
**Inês Azevedo**  
**José da Cunha**  
**Liane Costa**  
**Mónica Oliva**  
**Paula Ornelas**  
**Rita Machado**

## Apoio à Comissão Científica

PRESIDENTES DAS SOCIEDADES E SECÇÕES DA SPP

**Ana Garrido**  
PRESIDENTE DA SOCIEDADE DE URGÊNCIA E EMERGÊNCIA PEDIÁTRICA

**Bilhota Xavier**  
PRESIDENTE DA SOCIEDADE PEDIÁTRICA DA QUALIDADE E SEGURANÇA DO DOENTE

**Carmen Carvalho**  
PRESIDENTE DA SOCIEDADE DE NEONATOLOGIA

**Catarina Limbert**  
PRESIDENTE DA SOCIEDADE DE ENDOCRINOLOGIA E DIABETOLOGIA PEDIÁTRICA

**Cristina Camilo**  
PRESIDENTE DA SOCIEDADE DE CUIDADOS INTENSIVOS PEDIÁTRICOS

**Conceição Mota**  
PRESIDENTE DA SOCIEDADE DE NEFROLOGIA PEDIÁTRICA

**Fernanda Rodrigues**  
PRESIDENTE DA SOCIEDADE DE INFECIOLOGIA PEDIÁTRICA

**Guiomar Oliveira**  
PRESIDENTE DA SOCIEDADE DE PEDIATRIA DO NEURODESENVOLVIMENTO

**Helena Porfírio**  
PRESIDENTE DA SECÇÃO DE PEDIATRIA AMBULATORIA

**Henedina Antunes**  
PRESIDENTE DA SOCIEDADE PORTUGUESA DE GASTROENTEROLOGIA HEPATOLOGIA E NUTRIÇÃO PEDIÁTRICA

**João Farela Neves**  
PRESIDENTE DA SOCIEDADE PEDIÁTRICA DE IMUNODEFICIÊNCIAS PRIMÁRIAS

**Libério Ribeiro**  
PRESIDENTE DA SOCIEDADE DE ALERGOLOGIA PEDIÁTRICA

**Maria de Lurdes Torre**  
PRESIDENTE DA SECÇÃO DE PEDIATRIA SOCIAL

**Maria João Batista**  
PRESIDENTE DA SOCIEDADE DE CARDIOLOGIA PEDIÁTRICA

**Margarida Guedes**  
PRESIDENTE DA SOCIEDADE DE REUMATOLOGIA PEDIÁTRICA

**Miguel Félix**  
PRESIDENTE DA SOCIEDADE PORTUGUESA DE PNEUMOLOGIA PEDIÁTRICA E DO SONO

**Nuno Reis Farinha**  
PRESIDENTE DA SOCIEDADE DE HEMATOLOGIA E ONCOLOGIA PEDIÁTRICA

**Pascoal Moleiro**  
PRESIDENTE DA SOCIEDADE DE MEDICINA DO ADOLESCENTE

**Sílvia Sequeira**  
PRESIDENTE DA SECÇÃO DE DOENÇAS HEREDITÁRIAS DO METABOLISMO

## Revisores

**Alergologia**  
**Ana Neves**  
**Libério Ribeiro**  
**Teresa Bandeira**

**Cardiologia Pediátrica**  
**Dina Seco**  
**Inês Azevedo**  
**Maria João Baptista**

**Cirurgia Pediátrica**  
**André Graça**  
**Conceição Salgado**  
**Mónica Oliva**

**Cuidados Intensivos**  
**Andrea Dias**  
**Augusto Ribeiro**  
**Cristina Camilo**

**Doenças do Metabolismo**  
**Helena Santos**  
**Liane Costa**  
**Paula Garcia**

**Educação Médica e Ética**  
**André Graça**  
**Cândida Cancelinha**  
**Liane costa**

## Endocrinologia

**Ana Laura Fitas**  
**Cândida Cancelinha**  
**Catarina Limbert**

## Enfermagem Pediátrica

**André Graça**  
**José da Cunha**  
**Marta Grilo**

## Gastroenterologia, Nutrição e Hepatologia

**António Guerra**  
**Henedina Antunes**  
**Piedade Sande Lemos**

## Genética

**André Graça**  
**Cândida Cancelinha**  
**Jorge Saraiva**

## Hematologia e Oncologia

**Ana Lacerda**  
**Nuno Reis Farinha**  
**Paula Kjollerström**

## Imunodeficiências Primárias

**Amélia Cavaco**  
**Ana Cordeiro**  
**João Farela Neves**

## Infeciologia

**Amélia Cavaco**  
**Ana Cordeiro**  
**Catarina Gouveia**  
**Ester Pereira**  
**Fernanda Rodrigues**  
**Inês Azevedo**  
**João Farela Neves**  
**Maria João Virtuoso**  
**Rita Machado**

## Investigação Básica e Translacional

**André Graça**  
**Inês Azevedo**  
**Liane Costa**

## Medicina do Adolescente

**Mónica Cró Braz**  
**Pascoal Moleiro**  
**Susana Archer Carvalho**

## Nefrologia

**Ana Teixeira**  
**Carla Simão**  
**Conceição**

## Neonatologia

**Abílio Oliveira**  
**Carmen Carvalho**  
**José da Cunha**

## Neurodesenvolvimento

**Ester Pereira**  
**Guiomar Oliveira**  
**Rosa Gouveia**

## Neurologia

**Ana Antunes Martins**  
**Filipa Rodrigues**  
**Mónica Vasconcelos**

## Pediatria Ambulatória

**Helena Porfírio**  
**Laura Martins**  
**Mónica Cró Braz**  
**Mónica Oliva**

## Ortopedia Infantil

**José da Cunha**  
**Marta Grilo**  
**Mónica Oliva**

## Pediatria Social

**Carlos Gil Escobar**  
**Maria de Lurdes Torre**  
**Maria João Virtuoso**

## Pneumologia

**Miguel Félix**  
**Susana Castanhinha**  
**Teresa Bandeira**

## Qualidade e Segurança

**Ana Lacerda**  
**Bilhota Xavier**  
**Celeste Barreto**

## Reumatologia

**Margarida Guedes**  
**Marta Grilo**  
**Marta Conde**

## Urgência

**Ana Garrido**  
**Ana Lacerda**  
**Augusto Ribeiro**  
**Ricardo Costa**  
**Teresa Castro**

## Júri para Atribuição de Prémios

**Cláudia Melo**  
**Diana Moreira**  
**Isabel Esteves**  
**Joana Serra**  
**Núria Madureira**  
**Paula Ornelas**  
PRESIDENTE  
**Rodrigo Sousa**



# Prémios das Jornadas



## Prémios das Jornadas

### Grande Prémio SPP

A Sociedade Portuguesa de Pediatria (SPP), com o objetivo de promover e reconhecer a investigação científica entre os seus associados, atribuirá nas 1as Jornadas Digitais de Pediatria o Grande Prémio SPP, destinado a galardoar os melhores trabalhos em qualquer das áreas científicas da Pediatria, apresentado sob as formas de Comunicação Oral (CO).

### Prémios Crescemos Consigo com o apoio Pfizer Vaccines

Este Prémio destina-se a galardoar trabalhos científicos subordinados aos temas “Infeciologia Pediátrica” e outras áreas da Pediatria e consistem em:

Prémio especial de Pediatria, que visa galardoar os melhores trabalhos na área da Infeciologia Pediátrica.

Prémio de Pediatria, que visa galardoar os melhores trabalhos e resumos de qualquer área científica pediátrica (incluindo Infeciologia Pediátrica).

Ao autor do melhor trabalho na área de Infeciologia Pediátrica será concedida a inscrição e estadia no Congresso da European Society for Paediatric Infectious Diseases (ESPID).

### Prémios Pierre Fabre/SPP para trabalhos apresentados nas 1as Jornadas Digitais de Pediatria (Parte III)

Visa premiar trabalhos apresentados em forma de comunicação oral (CO), privilegiando áreas da Pediatria Geral ou Dermatologia.

Para ser elegível a estes prémios, terá de ser sócio da Sociedade Portuguesa de Pediatria. Saiba como em [www.spp.pt](http://www.spp.pt)

# Informações Úteis



### Faça o download da Multi-App SPP

Descarregue a aplicação  
na App Store ou Play Store.

**Link de download da Multi-app SPP:**

<http://appdoevento.pt/sppmulti/>

QR-Code Multiapp-app SPP:

<http://appdoevento.pt/sppmulti/sppmulti.png>

Código de acesso:

o secretariado enviará as credenciais de acesso

LINK Webapp

(Acesso PC por Google Chrome/Firefox):

<https://jornadasdigitais2020.spp.pt/>



# Orientações



### Oradores

Existirão dois formatos de apresentações, presencial em estúdio e remoto. As orientações de intervenção serão enviadas por sessão do Programa Científico.

### Apresentação de Trabalhos

Foram aceites para apresentação 488 resumos. Houve um grande cuidado na seleção. Estes trabalhos representam um grande esforço científico e traduzem a atividade assistencial, académica e de investigação pediátrica nacional. Gostaríamos que se transformassem em projetos de médio ou longo curso ou resultassem em publicações. A atenção e o cuidado colocado na sua apresentação são um grande incentivo à melhoria da qualidade científica nacional.

### Normas de Apresentação

No programa encontrará a referência ao seu trabalho, horário e local de apresentação.

### Comunicações Orais (CO)

No dia, hora e sala indicados no programa, o autor terá um tempo máximo de 10 minutos:

- 7 minutos para apresentação, transmissão da sua comunicação pré gravada
- 3 minutos de discussão, o apresentador entrará remotamente ao vivo durante 3 minutos para discussão

### E-Poster

O e-poster ficará disponível no decorrer das Jornadas, em separador próprio na plataforma digital podendo ser classificado pelos participantes. Serão sorteadas duas inscrições para o 21º Congresso Nacional de Pediatria aos E-Poster com melhor classificação.



# Programa Científico



29 DE OUTUBRO - QUINTA-FEIRA		
HORAS	ESTÚDIO 1	ESTÚDIO 2
<b>Sessão de abertura</b>		
09:00-09:30	. Presidente SPP – Inês Azevedo . Vice-Presidente SPP – André Graça	
09:30-11:00	<b>MESA REDONDA 1</b> Pascoal Moleiro, Maria João Baptista . Patologias do neurodesenvolvimento nos adolescentes – Da Pediatria à Pedopsiquiatria Alzira Ferrão . Cirurgia Bariátrica na Adolescência Helena Mansilha . O adolescente com dor torácica Duarte Martins	<b>MESA REDONDA 2</b> Cristina Camilo, Miguel Félix . Insuficiência cardíaca aguda - como atuar Marta Oliveira . Abordagem da insuficiência respiratória - da urgência à UCIP Pedro Nunes . Abordagem da agudização respiratória do doente neuromuscular Núria Madureira
11:00-11:15	INTERVALO	
11:15-11:45	<b>MINI-SIMPÓSIO PFIZER</b>	<b>MINI-SIMPÓSIO SANOFI PASTEUR</b>
11:45-13:15	<b>Vacinação em idade pediátrica para além do PNV: Atualização das recomendações da SIP-SPP</b> . Moderador(a): Luís Varandas . Palestrante: Fernanda Rodrigues	<b>RSV em Portugal</b> . <b>Estudo BARI:</b> Hospitalização e impacto económico na Pediatria . Moderador(a): Inês Azevedo . Palestrante: Teresa Bandeira
11:45-13:15	<b>MESA REDONDA 3</b> Guiomar Oliveira, Margarida Guedes . Manifestações tardias da infeção COVID Marta Conde . Impacto da pandemia na aprendizagem Filipe Glória e Silva . Impacto da pandemia na relação/socialização João Guerra	<b>MESA REDONDA 4</b> Bilhota Xavier, Ana Garrido . Qualidade 4.0 e a experiência da criança e pais Carla Gonçalves Pereira . Devemos fazer notificações de erros e eventos adversos? Implicações jurídicas? Paula Bruno . Admissões nos Serviços de Urgência Pediátricos na época COVID-19: estudo multicêntrico nacional da EuSPP Susana Castanhinha
13:15-14:15	Reunião do Grupo de Internos de Pediatria	ALMOÇO
14:15-15:00	<b>SIMPÓSIO NOVARTIS</b>	
15:00-16:00	<b>FMF – Será a IL-1β a chave?</b> . Moderador(a): Marta Conde . Palestrante: Fabrizio de Benedetti	
15:00-16:00	COMUNICAÇÕES ORAIS	COMUNICAÇÕES ORAIS
16:00-16:15	INTERVALO	
16:15-17:45	<b>MESA REDONDA 5</b> Carmen Carvalho, Catarina Limbert . Hipoglicemia neonatal como sinal de doença endócrina Rita Santos Silva . AVC perinatal Rúben Rocha . Lesão renal aguda no recém-nascido: da etiologia à evolução Marta Machado	<b>MESA REDONDA 6</b> Maria de Lurdes Torre, Helena Porfírio . Brincar para aprender, aprender a brincar Luísa Teles Correia . Inteligência emocional na era digital Clementina Almeida . A criança, o divórcio e a consulta: o que os profissionais querem e precisam de saber Filipa Fonseca
17:45-18:45	COMUNICAÇÕES ORAIS	COMUNICAÇÕES ORAIS

30 DE OUTUBRO - SEXTA-FEIRA		
HORAS	ESTÚDIO 1	ESTÚDIO 2
8:30-09:30	COMUNICAÇÕES ORAIS	
09:30-11:00	<b>MESA REDONDA 7</b> Nuno Reis Farinha . Recomendações de atuação perante crianças com necessidades paliativas em tempos de pandemia Ana Lacerda . Neutropenia para além das doenças malignas Isabel Guerra . Impacto da pandemia no doente oncológico Manuel Brito	<b>MESA REDONDA 8</b> Carla Simão, Miguel Martins . Novas formas de consumo de tabaco Teresa Bandeira e Sara Madeira . HTA e desporto António Videira da Silva . ChemSex Carla Rio
11:00-11:15	INTERVALO	
11:15-12:00	<b>SIMPÓSIO MSD</b>	
12:00-13:00	<b>Programa Nacional de Vacinação</b> . Moderador: José Gonçalo Marques . Palestrante: José Gonçalo Marques, Fernanda Rodrigues	
12:00-13:00	<b>ENCONTRO COM ESPECIALISTA 1</b> . Doenças hereditárias do metabolismo com expressão hepática Paula Garcia	<b>ENCONTRO COM ESPECIALISTA 2</b> . Imunodeficiências primárias: da clínica aos genes, dos genes à terapêutica João Freixo e João Farelha Neves
13:00-14:00	ALMOÇO	
14:00-15:30	<b>MESA REDONDA 9</b> Libério Ribeiro, Henedina Antunes . Mitos e realidades: alergia alimentar Cláudia Pedrosa . Doença celíaca: o que há de novo? Henedina Antunes . Alimentação em Pediatria: novas tendências Júlia Galhardo	<b>MESA REDONDA 10</b> Fernanda Rodrigues, Cláudia Melo . Novas opções na terapêutica da gripe José Gonçalo Marques . Biologia molecular: vantagens e limitações Maria João Brito . Neuropediatria: a revolução das novas terapêuticas Tiago Proença Santos
15:30-16:15	<b>SIMPÓSIO GSK</b>	
16:15-16:30	<b>Amor, Pandemia e outros Desafios na Vacinação do Adolescente</b> . Moderador(a): Inês Azevedo . Palestrante(s): Gustavo Januário, Hugo Rodrigues	
16:15-16:30	INTERVALO	
16:30-17:30	<b>ENCONTRO COM ESPECIALISTA 3</b> Hemangiomas infantis – quais referenciar? . Moderador: Maria Bom Sucesso . Palestrante: Alain Delarue Educação médica com apoio Pierre Fabre	<b>MESA REDONDA 11</b> COVID-19: O inverno vem aí Moderador: Fernanda Rodrigues Painel de Discussão: Maria João Brito, Eurico Gaspar e Ana Garrido
17:30-18:15	<b>Sessão de Encerramento &amp; Prémios SPP, Pierre Fabre e Pfizer Vaccines</b> . Presidente SPP – Inês Azevedo . Presidente Júri – Paula Ornelas . Pfizer Vaccines – César Jesus . Pierre Fabre – Gilda Parreira	

# Apresentação de Trabalhos



## Apresentação de Trabalhos

### Tema(s): Alergologia (9)

#### EP-001 - (1JDP-9975) - QUALIDADE DE VIDA E ASMA: VALE A PENA A CONTROLAR?

Íris Santos Silva<sup>1</sup>; Joana Filipe Ribeiro<sup>1</sup>; Catarina Macedo Francisco<sup>1</sup>; João Virtuoso<sup>1</sup>; Pedro Guerra<sup>1</sup>; Rita S. Oliveira<sup>1</sup>

1 - Hospital Sousa Martins, ULS Guarda

#### EP-002 - (1JDP-10064) - ALERGIA ALIMENTAR MÚLTIPLA - O POTENCIAL DO DIAGNÓSTICO LABORATORIAL

Catarina Andrade<sup>1</sup>; Beatriz razão Câmara<sup>1</sup>; Carolina Freitas Fernandes<sup>1</sup>; Alexandra Brazão Rodrigues<sup>1</sup>; António Jorge Cabral<sup>1</sup>

1 - Hospital Central do Funchal

#### EP-003 - (1JDP-9928) - ANGIOEDEMA HEREDITÁRIO: REVISÃO DE CASOS DE UMA PATOLOGIA RARA

Pedro Miragaia<sup>1</sup>; Sílvia Jacob<sup>1</sup>; Artur Bonito Vitor<sup>1</sup>

1 - Serviço de Pediatria, UAG da Mulher e Criança, Centro Hospitalar Universitário São João

#### EP-004 - (1JDP-9816) - O TRAÇAR DE UM PERFIL ALERGOLÓGICO PEDIÁTRICO EM 2015 E 2018 NA SUB-REGIÃO DO CÁVADO

Sofia Vale<sup>1</sup>; Isalita Moura<sup>2</sup>

1 - USF d'As Terras de Lanhoso;

2 - Hospital Santa Maria Maior- Barcelos

#### EP-005 - (1JDP-10086) - CASUÍSTICA DA ALERGIA ALIMENTAR NUM URGÊNCIA PEDIÁTRICA TERCIÁRIA

Mariana Bragança<sup>1</sup>; Daniela Brandão Abreu<sup>1</sup>; Laura Almeida-Leite<sup>2</sup>; Artur Bonito Vitor<sup>2</sup>; Luís Almeida Santos<sup>3,4</sup>

1 - Serviço de Imunoalergologia, Centro Hospitalar Universitário de São João, Porto;

2 - Serviço de Pediatria, Unidade Autónoma Gestão da Mulher e da Criança, Centro Hospitalar Universitário de São João, Porto;

3 - Serviço de Urgência Pediátrica, Unidade Autónoma Gestão da Mulher e da Criança, Centro Hospitalar Universitário de São João, Porto;

4 - Departamento de Ginecologia-Obstetrícia e Pediatria, Faculdade de Medicina da Universidade do Porto

#### EP-006 - (1JDP-10129) - VIVER COM ANGIOEDEMA HEREDITÁRIO

Cátia Juliana Silva<sup>1</sup>; Sofia Poço Miranda<sup>1</sup>; André Costa E Silva<sup>1</sup>; Daniel Machado Oliveira<sup>1</sup>; Helena Ramalho<sup>1</sup>; Mariana Branco<sup>1</sup>

1 - Unidade Local de Saúde do Alto Minho

#### EP-007 - (1JDP-10172) - PROVAS DE PROVOCAÇÃO MEDICAMENTOSA - CASUÍSTICA DE UMA CONSULTA DE ALERGOLÓGIA PEDIÁTRICA

Joana Filipa Pinto Oliveira<sup>1</sup>; Inês Patrício Rodrigues<sup>1</sup>; Marisa Carvalho<sup>1</sup>; Tânia Monteiro<sup>1</sup>; Márcia Quaresma<sup>1</sup>

1 - Serviço de Pediatria do Centro Hospitalar de Trás-os-Montes e Alto Douro

#### EP-008 - (1JDP-9824) - NOVA MUTAÇÃO NO GENE PLVAP - QUE MANIFESTAÇÕES?

Lara Ortins<sup>1</sup>; Célia Neves<sup>2</sup>; José Nona<sup>2</sup>; Teresa Tomé<sup>2</sup>

1 - Hospital Divino Espírito Santo, Ponta Delgada;

2 - Maternidade Alfredo da Costa, Centro Hospitalar de Lisboa Central

#### EP-009 - (1JDP-9839) - APLICABILIDADE DO QUESTIONÁRIO CARAT10 EM TEMPOS DE PANDEMIA POR COVID-19

Joana Carvalho<sup>1</sup>; Georgeta Oliveira<sup>1</sup>; Ana Paula Aguiar<sup>1</sup>; Cidrais Rodrigues<sup>1</sup>

1 - Serviço de Pediatria, Hospital Pedro Hispano, Unidade Local de Saúde de Matosinhos

### Tema(s): Cardiologia Pediátrica (9)

#### EP-010 - (1JDP-10033) - FENDA ESTERNAL- UM DEFEITO ISOLADO?

Rita Ramos<sup>1</sup>; Odete Mingas<sup>2</sup>; Maria Filomena Cardoso<sup>1</sup>; Miguel Abecassis<sup>3</sup>; Graça Nogueira<sup>2</sup>

1 - Serviço de Pediatria, Hospital Garcia de Orta;

2 - Serviço de Cardiologia Pediátrica, Hospital de Santa Cruz;

3 - Serviço de Cirurgia Cardiorádica, Hospital de Santa Cruz

#### EP-011 - (1JDP-10221) - DISSECÇÃO DA AORTA-PATOLOGIA RARA EM IDADE PEDIÁTRICA

Odete Mingas<sup>1</sup>; Natalia Noronha<sup>1</sup>; Tiago Nolasco<sup>1</sup>; Ana Marques<sup>1</sup>; Miguel Abecassis<sup>1</sup>; Ana Teixeira<sup>1</sup>

1 - Hospital Santa Cruz, Centro Hospitalar de Lisboa Ocidental

#### EP-012 - (1JDP-10132) - QUANDO UM TORCICOLO É O PRIMEIRO SINTOMA - UM CASO CLÍNICO DE DOENÇA DE KAWASAKI

Susana Dias<sup>1</sup>; Margarida Roquette<sup>1</sup>; Joana Jonet<sup>1</sup>; Carina Cardoso<sup>1</sup>; Isabel Menezes<sup>2</sup>; Ana Mafalda Martins<sup>1</sup>

1 - Serviço de Pediatria - Hospital de Cascais Dr José de Almeida;

2 - Unidade de Cardiologia Pediátrica - Hospital Santa Cruz, Centro Hospitalar Lisboa Central

Retirado a pedido do autor

### EP-013 - (1JDP-9980) - ANOMALIA CONGÉNITA DA ARTÉRIA CORONÁRIA - UM CASO RARO

Odete Mingas<sup>1</sup>; Ana Rita Ramos<sup>2</sup>; Maria Filomena Cardoso<sup>2</sup>; Graça Sousa<sup>1</sup>

1 - Hospital Santa Cruz, Centro Hospitalar Lisboa Ocidental;  
2 - Hospital Garcia da Horta

### EP-014 - (1JDP-10073) - POR TRÁS DE UMA EPIGASTRALGIA!

Ana Gisela Oliveira<sup>1</sup>; Jessica Sousa<sup>1</sup>; Joana Pimenta<sup>1</sup>; Joaquina Antunes<sup>1</sup>; Catarina Resende<sup>1</sup>; Cristina Faria<sup>1</sup>

1 - Serviço de Pediatria, Centro Hospitalar Tondela-Viseu, EPE

### EP-015 - (1JDP-10128) - DILATAÇÃO COM DISFUNÇÃO VENTRICULAR ESQUERDA MUITO GRAVE EM CRIANÇA ASSINTOMÁTICA

Odete Mingas<sup>1</sup>; Susana Cordeiro<sup>1</sup>; Marta Marques<sup>1</sup>; Miguel Abecasis<sup>1</sup>; Rui Anjos<sup>1</sup>; Ana Teixeira<sup>1</sup>

1 - Hospital Santa Cruz, Centro Hospitalar Lisboa Ocidental

### EP-016 - (1JDP-10218) - SINTOMAS CONSTITUCIONAIS EM ADOLESCENTE - A PONTA DO ICEBERG

José Miguel Freitas<sup>1</sup>; Telma Barbosa<sup>1</sup>; Marília Loureiro<sup>2</sup>; Sílvia Alvares<sup>2</sup>; Ana Ramos<sup>1</sup>

1 - Serviço de Pediatria, Centro Materno Infantil do Norte, Centro Hospitalar Universitário do Porto;  
2 - Serviço de Cardiologia Pediátrica, Centro Materno Infantil do Norte, Centro Hospitalar Universitário do Porto

### EP-017 - (1JDP-10236) - ENDOCARDITE BACTERIANA: UM DIAGNÓSTICO A CONSIDERAR

Marina Mota<sup>1</sup>; Ana Peres<sup>2</sup>; Florbela Cunha<sup>2</sup>; Conceição Trigo<sup>3</sup>; José Diogo Ferreira Martins<sup>3</sup>

1 - Serviço de Pediatria, Departamento de Pediatria, Hospital Santa Maria, Centro Hospitalar Universitário de Lisboa Norte, Lisboa, Portugal;  
2 - Serviço de Pediatria, Hospital Vila Franca de Xira, Portugal;  
3 - Serviço de Cardiologia Pediátrica, Centro Hospitalar Universitário Lisboa Central, Hospital Santa Marta, Portugal

### EP-018 - (1JDP-9879) - IMPACTO DA PANDEMIA DE COVID-19 NA CONSULTA EXTERNA DE CARDIOLOGIA PEDIÁTRICA

Catarina Almeida<sup>1</sup>; Marisa Rodrigues<sup>1,2</sup>; Marisa Pereira<sup>1</sup>; Sofia Granja<sup>1</sup>; Jorge Moreira<sup>1</sup>

1 - Serviço de Cardiologia Pediátrica, Unidade Autónoma de Gestão da Mulher e da Criança, Centro Hospitalar Universitário de São João, Porto;  
2 - Departamento de Ginecologia-Obstetrícia e Pediatria, Faculdade de Medicina da Universidade do Porto

## Tema(s): Cirurgia Pediátrica (23)

### EP-019 - (1JDP-10207) - CIRURGIA TORACOSCÓPICA - UMA OPÇÃO NO TRATAMENTO DE TUMORES MEDIASTINICOS?

Joana Mafalda Monteiro<sup>1</sup>; Sofia Vasconcelos-Castro<sup>1</sup>; Mariana Borges-Dias<sup>1</sup>; Norberto Esteuinho<sup>1</sup>

1 - Departamento de Cirurgia Pediátrica, Centro Hospitalar Universitário São João, Porto, Portugal

### EP-020 - (1JDP-10222) - CIRURGIA CABEÇA E PESCOÇO: CIRURGIOS PEDIÁTRICOS SEM LIMITES

Joana Mafalda Monteiro<sup>1</sup>; Sara Fernandes<sup>1</sup>; Raquel Paz<sup>1</sup>; Tiago Tuna<sup>1</sup>; Norberto Esteuinho<sup>1</sup>

1 - Departamento de Cirurgia Pediátrica, Centro Hospitalar Universitário São João, Porto, Portugal.

### EP-021 - (1JDP-10127) - EXPERIÊNCIA INICIAL EM CRIANÇAS COM PLEURODESE COM "BLOOD PATCH" NO TRATAMENTO DE FÍSTULA AÉREA PERSISTENTE

Bárbara Mota<sup>1</sup>; Sofia Vasconcelos-Castro<sup>2</sup>; Paulo Ribeiro Santos<sup>3</sup>; João Maciel<sup>4</sup>; Miguel Soares-Oliveira<sup>2</sup>

1 - Departamento de Pediatria, Centro Materno-pediátrico, Centro Hospitalar de São João, Porto, Portugal;  
2 - Departamento de Cirurgia Pediátrica, Centro Materno-Pediátrico, Centro Hospitalar de São João, Porto, Portugal;  
3 - Departamento de Pediatria, Unidade de Vila Real, Centro Hospitalar de Trás-os-Montes e Alto Douro;  
4 - Centro de Cirurgia Cardiorrespiratória, Centro Hospitalar de São João

### EP-022 - (1JDP-10182) - VARICOCELO EM IDADE PEDIÁTRICA: RESULTADOS DA SUA CORRECÇÃO CIRÚRGICA NOS ÚLTIMOS 15 ANOS

Carolina Soares-Aquino<sup>1</sup>; Sofia Vasconcelos-Castro<sup>1</sup>; Joana Mafalda Monteiro<sup>1</sup>; José Miguel Campos<sup>1</sup>; Miguel Soares-Oliveira<sup>1,2</sup>

1 - Serviço de Cirurgia Pediátrica do Centro Hospitalar Universitário de São João;  
2 - Faculdade de Medicina da Universidade do Porto

### EP-023 - (1JDP-10048) - CIRURGIA DE TIRÓIDE EM IDADE PEDIÁTRICA - UMA REVISÃO DE 6 ANOS

Sofia Vasconcelos-Castro<sup>1</sup>; Joana Mafalda Monteiro<sup>1</sup>; Norberto Esteuinho<sup>1</sup>

1 - Serviço de Cirurgia Pediátrica, Centro Hospitalar Universitário São João. Porto, Portugal.

### EP-024 - (1JDP-10243) - DERRAME PLEURAL - DA COMPLICAÇÃO À CAUSA

Rita Raminhos Ferreira<sup>1</sup>; Rodrigo Roquette<sup>1</sup>; Miroslava Gonçalves<sup>1</sup>

1 - Centro Hospitalar Universitário Lisboa Norte

### EP-025 - (1JDP-10260) - TORÇÃO OVÁRICA: 10 ANOS DE EXPERIÊNCIA DE UM CENTRO TERCIÁRIO

Sara Fernandes<sup>1</sup>; Sofia Vasconcelos-Castro<sup>1</sup>; José Campos<sup>1</sup>; Miguel Soares-Oliveira<sup>1</sup>

1 - Departamento de Cirurgia Pediátrica - Centro Hospitalar Universitário São João

### EP-026 - (1JDP-10269) - SUPRATHEL - UMA ALTERNATIVA PROMISSORA PARA O TRATAMENTO DE QUEIMADURAS EM IDADE PEDIÁTRICA

Sara Fernandes<sup>1</sup>; Sofia Vasconcelos-Castro<sup>1</sup>; Sara Rebelo<sup>1</sup>; Carmo<sup>1</sup>; Mariana Borges-Dias<sup>1</sup>; Maria Garcia<sup>1</sup>

1 - Departamento de Cirurgia Pediátrica - Centro Hospitalar Universitário São João

### EP-027 - (1JDP-10272) - TROMBOSE DA VEIA MESENTÉRICA SUPERIOR - DA COMPLICAÇÃO À CAUSA

Rodrigo Roquette<sup>1</sup>; Rita Raminhos Ferreira<sup>1</sup>; Ana Isabel Raminhos Ferreira<sup>2</sup>; Miroslava Gonçalves<sup>1</sup>

1 - Serviço de Cirurgia Pediátrica, Centro Hospitalar Universitário Lisboa Norte;  
2 - Serviço de Imagiologia, Centro Hospitalar Universitário Lisboa Norte

### EP-028 - (1JDP-10070) - ATRÉSIA DO ESÓFAGO DE HIATO LONGO: EXPERIÊNCIA DE 7 ANOS NUM HOSPITAL DE NÍVEL III

Francisco Branco Caetano<sup>1</sup>; Maria Carolina Sobral<sup>2</sup>; Beatriz Costa<sup>1</sup>; Sara Tavares Ferreira<sup>1</sup>; Rosário Perry Da

Câmara<sup>1</sup>; Rafaela Murinello<sup>2</sup>; Maria Knoblich<sup>2</sup>; Rita Bellegarde Machado<sup>1</sup>; Isabel Afonso<sup>3</sup>; José Cabral<sup>3</sup>; Rui Alves<sup>2</sup>  
1 - Pediatria Médica - Hospital de Dona Estefânia, Centro Hospitalar Universitário Lisboa Central;  
2 - Cirurgia Pediátrica - Hospital de Dona Estefânia, Centro Hospitalar Universitário Lisboa Central;  
3 - Unidade de Gastrenterologia - Hospital de Dona Estefânia, Centro Hospitalar Universitário Lisboa Central

### EP-029 - (1JDP-10083) - SÍNDROME DA ARTÉRIA MESENTÉRICA SUPERIOR - UMA CAUSA ATÍPICA DE DOR ABDOMINAL RECORRENTE

Luís Rodrigues<sup>1</sup>; António Guerra<sup>1</sup>; Vasco Herédia<sup>2</sup>; Carla Cruz<sup>1</sup>; Maria Knoblich<sup>3</sup>

1 - Serviço de Pediatria, Departamento da Mulher e da Criança, Hospital do Espírito Santo de Évora, E.P.E.;  
2 - Serviço de Imagiologia, Hospital do Espírito Santo de Évora, E.P.E.;  
3 - Unidade de Cirurgia Pediátrica, Hospital Dona Estefânia, Centro Hospitalar Universitário Lisboa Central, E.P.E.

### EP-030 - (1JDP-10110) - DOR ABDOMINAL NUMA CRIANÇA OBSTIPADA - O MESMO PROBLEMA DE SEMPRE?

Sara Almeida<sup>1</sup>; Sara Oliveira<sup>1</sup>; Sílvia Batalha<sup>1</sup>; Joana Rios<sup>1</sup>; Alexandre Ferreira<sup>2</sup>; João Goulão<sup>3</sup>; Paulo Oom<sup>1</sup>

1 - Serviço de Pediatria, Hospital Beatriz Ângelo, Loures, Portugal;  
2 - Serviço de Gastroenterologia, Hospital Beatriz Ângelo, Loures, Portugal;  
3 - Serviço de Cirurgia Pediátrica, Hospital Beatriz Ângelo, Loures, Portugal

### EP-031 - (1JDP-10170) - HEMATOMETRA: UMA CAUSA RARA DE COLEÇÃO INTRA-ABDOMINAL

Francisca Galhardo Saraiva<sup>1</sup>; Sara Completo<sup>1</sup>; Rute Branco<sup>2</sup>; Pedro Marques<sup>3</sup>; Helena Cristina Loureiro<sup>4</sup>

1 - Serviço de Pediatria, Departamento da Criança e do Jovem, Hospital Professor Doutor Fernando Fonseca;  
2 - Serviço de Ginecologia e Obstetrícia, Hospital Professor Doutor Fernando Fonseca;  
3 - Serviço de Imagiologia, Hospital Prof. Dr. Fernando Fonseca;  
4 - Serviço de Pediatria, Departamento da Criança e do Jovem, Hospital Professor Doutor Fernando Fonseca

### EP-032 - (1JDP-10195) - IMPACTO DA PANDEMIA COVID-19 NO TRATAMENTO E COMPLICAÇÕES DA APENDICITE AGUDA EM CRIANÇAS: QUE DANOS COLATERAIS?

Carolina Soares-Aquino<sup>1</sup>; Catarina Carvalho<sup>2</sup>; Inês Teixeira<sup>3</sup>; Joana Pereira<sup>3</sup>; Miguel Soares-Oliveira<sup>1,4</sup>; João Moreira-Pinto<sup>2,5</sup>

1 - Serviço de Cirurgia Pediátrica do Centro Hospitalar Universitário de São João;  
2 - Serviço de Cirurgia Pediátrica do Centro Hospitalar do Porto;  
3 - Serviço de Cirurgia Pediátrica do Centro Hospitalar de Vila Nova de Gaia/Espinho;  
4 - Faculdade de Medicina da Universidade do Porto;  
5 - EpiUni, Instituto de Saúde Pública da Universidade do Porto

### EP-033 - (1JDP-10003) - PIOR A EMENDA QUE O SONETO: PÓS-OPERATÓRIO DE HELIX VALGUS

David Rabiço-Costa<sup>1</sup>; André Assunção<sup>1</sup>; Laura Leite-Almeida<sup>1</sup>; Norberto Esteuinho<sup>2</sup>; Ana Maia<sup>1,3</sup>

1 - Serviço de Pediatria, Unidade Autónoma Gestão da Mulher e da Criança, Centro Hospitalar Universitário de São João;  
2 - Serviço de Cirurgia Pediátrica, Unidade Autónoma Gestão da Mulher e da Criança, Centro Hospitalar Universitário de São João;  
3 - Departamento de Ginecologia-Obstetrícia e Pediatria, Faculdade de Medicina da Universidade do Porto

### EP-034 - (1JDP-9813) - TUMEFACÇÃO AXILAR EM IDADE PEDIÁTRICA - UM DIAGNÓSTICO A NÃO ESQUECER!

Mafalda Moreira<sup>1</sup>; Sónia Pinto Pereira<sup>1</sup>; Ana Sofia Marinho<sup>2</sup>; Berta Bonet<sup>2</sup>; Sandra Teixeira<sup>1</sup>

1 - Centro Hospitalar do Tâmega e Sousa;  
2 - Centro Hospitalar Universitário do Porto

### EP-035 - (1JDP-9860) - UMA FORMA RARA DE OCLUSÃO INTESTINAL

Francisca Strecht Guimarães<sup>1</sup>; Catarina Barbosa De Carvalho<sup>2</sup>; Ana Torres Rebelo<sup>1</sup>; Ana Sofia Marinho<sup>2</sup>; Sara Freitas De Oliveira<sup>1</sup>

1 - Centro Hospitalar Entre o Douro e Vouga;  
2 - Centro Materno Infantil do Norte - CHP

### EP-036 - (1JDP-9911) - BRIDA CONGÉNITA EM ADOLESCENTE - UM CASO RARO DE OCLUSÃO INTESTINAL

Bárbara Barroso De Matos<sup>1</sup>; Nélia Santos Gaspar<sup>1</sup>; Débora Aroeira<sup>1</sup>; Sara Ferreira<sup>1</sup>; Ema Santos<sup>2</sup>; Maria

Knoblich<sup>2</sup>; Julieta Morais<sup>1</sup>  
1 - Serviço de Pediatria - Centro Hospitalar Médio Tejo, E.P.E.;  
2 - Serviço de Cirurgia Pediátrica - Hospital de Dona Estefânia, Centro Hospitalar Universitário Lisboa Central, E.P.E.

## EP-037 - (1JDP-9974) - UMA CAUSA DE HIPERGLICEMIA A CONSIDERAR

Ana Torres Rebelo<sup>1</sup>; Diana Reis Monteiro<sup>1</sup>; Diana Pinto<sup>1</sup>; Susana Corujeira<sup>1</sup>; Susana Tavares<sup>1</sup>

1 - Serviço de pediatria/neonatologia do Centro Hospitalar entre o Douro e Vouga

## EP-038 - (1JDP-9976) - QUANDO É MAIS DO QUE UMA SIMPLES GASTROENTERITE - RELATO DE DOIS CASOS

Mariana Oliveira Pereira<sup>1</sup>; Catarina Barroso<sup>2</sup>; Rita Lages Pereira<sup>1</sup>; Daniela Araújo<sup>1</sup>; Cláudia Patraquim<sup>1</sup>; Maria Miguel Gomes<sup>1,3</sup>; Jorge Correia Pinto<sup>2,3</sup>; Helena Silva<sup>1</sup>

1 - Serviço de Pediatria, Hospital de Braga;

2 - Serviço de Cirurgia Pediátrica, Hospital de Braga;

3 - Escola de Medicina da Universidade do Minho

## EP-039 - (1JDP-10002) - ESTRUTURA TUBULAR UMBILICAL: QUAL O DIAGNÓSTICO?

Sofia Miranda<sup>1</sup>; Cristina Rodrigues<sup>1</sup>; Filipa Raposo<sup>2</sup>; José Manuel Júnior<sup>2</sup>; Maria Miguel Gomes<sup>1</sup>

1 - Serviço de Pediatria do Hospital de Braga;

2 - Serviço de Cirurgia Pediátrica do Hospital de Braga;

3 - Serviço de Pediatria - Unidade de Cuidados Especiais Neonatais do Hospital de Braga

## EP-040 - (1JDP-10226) - APRESENTAÇÃO ATÍPICA DE APENDICITE AGUDA NA CRIANÇA

Maria Miguel Resende<sup>1</sup>; Patrícia Gomes Pereira<sup>1</sup>; Sónia Regina Silva<sup>1</sup>; Nadia Laezza<sup>2</sup>

1 - Serviço de Pediatria, Centro Hospitalar do Baixo Vouga, Aveiro, Portugal;

2 - Serviço de Cirurgia Pediátrica, Centro Hospitalar e Universitário de Coimbra - Hospital Pediátrico, Portugal

## EP-041 - (1JDP-10185) - REPENSANDO O PNEUMOTÓRAX ESPONTÂNEO: NECESSIDADE DE ANTECIPAR UMA RECORRÊNCIA

Inês Paiva Ferreira<sup>1</sup>; Rita Calejo<sup>1</sup>; Sara Fernandes<sup>2</sup>; Renata Luca<sup>1</sup>; Ana Garrido<sup>1</sup>; Ana Reis<sup>1</sup>

1 - Serviço de Pediatria, Centro Hospitalar Tâmega e Sousa; 2 - Serviço de Cirurgia Pediátrica, Centro Hospitalar e Universitário de São João

## Tema(s): Cuidados Intensivos (14)

## EP-042 - (1JDP-10101) - COVID-19 EM CUIDADOS INTENSIVOS PEDIÁTRICOS: UM RETRATO

M Inês Nunes Marques<sup>1,2</sup>; Filipa Marujo<sup>1</sup>; Sofia Carneiro<sup>1</sup>; Vera Brites<sup>1</sup>; Maria João Brito<sup>3</sup>; Sérgio Lamy<sup>1</sup>; João Estrada<sup>1</sup>

1 - Unidade Cuidados Intensivos Pediátricos, Área de Pediatria, Hospital de Dona Estefânia, Centro Hospitalar Universitário de Lisboa Central;

2 - Serviço de Pediatria, Departamento da Saúde da Mulher e da Criança, Hospital Espírito Santo Évora;

3 - Unidade de Infeciologia, Área de Pediatria, Hospital de Dona Estefânia, Centro Hospitalar Universitário de Lisboa Central

## EP-043 - (1JDP-10235) - AS APARÊNCIAS ILUDEM

Pedro Mantas<sup>1,2</sup>; Joana Branco<sup>1</sup>; Marta Oliveira<sup>1</sup>; Gabriela Pereira<sup>1</sup>; Ana Casimiro<sup>3</sup>; Leonor Sasseti<sup>4</sup>; João Estrada<sup>1</sup>

1 - Unidade de Cuidados Intensivos Pediátricos, Área de Pediatria Médica, Hospital de Dona Estefânia, Centro Hospitalar Universitário de Lisboa Central;

2 - Serviço de Pediatria do Hospital de Santarém;

3 - Serviço de Pneumologia, Área de Pediatria Médica, Hospital de Dona Estefânia, Centro Hospitalar Universitário de Lisboa Central;

4 - Unidade de Adolescentes, Área de Pediatria Médica, Hospital de Dona Estefânia, Centro Hospitalar Universitário de Lisboa Central

## EP-044 - (1JDP-10300) - ESTADO DE MAL EM CUIDADOS INTENSIVOS PEDIÁTRICOS: UMA CASUÍSTICA DE 10 ANOS

Marta Martins<sup>1</sup>; Eugénia Matos<sup>2</sup>; Sofia Almeida<sup>2</sup>; Erica Torres<sup>2</sup>; Leonor Boto<sup>2</sup>; Cristina Camilo<sup>2</sup>; Francisco Abecasis<sup>2</sup>; Marisa Vieira<sup>2</sup>

1 - Serviço de Pediatria, Hospital Garcia de Orta;

2 - Unidade de Cuidados Intensivos Pediátricos, Hospital de Santa Maria, Centro Hospitalar Lisboa-Norte

## EP-045 - (1JDP-10047) - UM CASO DE HIPERTERMIA NUM ADOLESCENTE - SERÁ APENAS GOLPE DE CALOR?

Maria Limbert<sup>1</sup>; Luzia Condessa<sup>1</sup>; Carina Cardoso<sup>1</sup>; Erica Torres<sup>2</sup>; Sofia Deuchande<sup>1</sup>; Madalena Fialho<sup>1</sup>

1 - Serviço de Pediatria - Hospital de Cascais, Dr. José de Almeida;

2 - Unidade de Cuidados Intensivos Pediátricos, Hospital Santa Maria, CHLN

## EP-046 - (1JDP-9900) - VOLVO INTESTINAL COM EVOLUÇÃO RÁPIDA E GRAVE

Lorena Stella<sup>1</sup>; Catarina Serra<sup>1</sup>; Rafaela Murinello<sup>2</sup>; Isabel Pataca<sup>1</sup>; Andreia Abrantes<sup>1</sup>; Inês Salva<sup>1</sup>; Gabriela Pereira<sup>1</sup>; João Estrada<sup>1</sup>

1 - Unidade de Cuidados Intensivos Pediátricos, Área de Pediatria Médica, Hospital de Dona Estefânia, Centro Hospitalar Universitário de Lisboa Central;

2 - Serviço de Cirurgia Pediátrica, Área de Pediatria Médica, Hospital de Dona Estefânia, Centro Hospitalar Universitário de Lisboa Central

## EP-047 - (1JDP-10012) - MORDEDURA DE OFÍDEO - UM CASO COMPLICADO

Joana Carvalho<sup>1,2</sup>; Vânia Martins<sup>2,3</sup>; Rita Moinho<sup>2</sup>; Patrícia Mação<sup>4</sup>; Guiomar Oliveira<sup>2,5</sup>

1 - Serviço de Pediatria, Hospital Pedro Hispano, Unidade Local de Saúde de Matosinhos;

2 - Unidade de Cuidados Intensivos Pediátricos, Hospital Pediátrico, Centro Hospitalar e Universitário de Coimbra;

3 - Serviço de Pediatria, Centro Hospitalar de Leiria;

4 - Serviço de Urgência, Hospital Pediátrico, Centro Hospitalar e Universitário de Coimbra;

5 - Clínica Universitária de Pediatria, Faculdade de Medicina, Universidade de Coimbra

## EP-048 - (1JDP-10081) - EXSANGUÍNEO-TRANSFUSÃO FORA DA NEONATOLOGIA

M Inês Nunes Marques<sup>1,2</sup>; Andreia Bilé<sup>1,4</sup>; Inês Salva<sup>1</sup>; David Lito<sup>1,3</sup>; André Caiado<sup>6</sup>; Catarina Gouveia<sup>5</sup>; Vera Brites<sup>1</sup>; João Estrada<sup>1</sup>

1 - Unidade Cuidados Intensivos Pediátricos, Área de Pediatria, Hospital de Dona Estefânia, Centro Hospitalar Universitário de Lisboa Central;

2 - Serviço de Pediatria, Departamento da Saúde da Mulher e da Criança, HESE;

3 - Serviço de Pediatria, Hospital de Vila Franca de Xira;

4 - Serviço de Pediatria, HSFx-CHLO;

5 - Unidade de Infeciologia, Área de Pediatria, Hospital de Dona Estefânia, Centro Hospitalar Universitário de Lisboa Central;

6 - Serviço de imunoterapia CHULC

## EP-049 - (1JDP-10102) - SINERGIA DE DESENCADANTES OU COINCIDÊNCIA?

Marta Carvalho<sup>1</sup>; Raquel Penteado<sup>2</sup>; Agostinho Fernandes<sup>1</sup>; Teresa Dionísio<sup>2</sup>; Filipa Cunha<sup>1</sup>

1 - Serviço de Pediatria, Hospital Distrital da Figueira da Foz;

2 - Serviço de Cuidados Intensivos, Hospital Pediátrico, Centro Hospitalar e Universitário de Coimbra

## EP-050 - (1JDP-10178) - HIPERCALCEMIA GRAVE EM LACTENTE

Liliana Teixeira<sup>1</sup>; Rafael Figueiredo<sup>2</sup>; Margarida Paiva Coelho<sup>2</sup>; Maria João Oliveira<sup>3</sup>; Teresa Borges<sup>3</sup>; Ana Teixeira<sup>5</sup>; Elisa Proença<sup>4</sup>; Liliana Pinho<sup>4</sup>

1 - Serviço de Pediatria Centro Hospitalar Universitário do Porto / Centro Materno Infantil do Norte;

2 - Serviço de Pediatria, Centro Hospitalar Universitário do Porto / Centro Materno Infantil do Norte - Unidade de Doenças Hereditárias do Metabolismo;

3 - Serviço de Pediatria Centro Hospitalar Universitário do Porto / Centro Materno Infantil do Norte - Unidade de Endocrinologia Pediátrica;

4 - Serviço de Neonatologia e Cuidados Intensivos Pediátricos do Centro Hospitalar Universitário do Porto / Centro Materno Infantil do Norte;

5 - Serviço de Pediatria Centro Hospitalar Universitário do Porto / Centro Materno Infantil do Norte - Unidade de Nefrologia Pediátrica

## EP-051 - (1JDP-10228) - QUANDO A CETOACIDOSE DIABÉTICA E O CHOQUE SÉPTICO SE ASSOCIAM: UMA ABORDAGEM COMPLEXA

Joana Branco<sup>1</sup>; Pedro Mantas<sup>1,2</sup>; Rute Baeta Baptista<sup>3</sup>; Gustavo Queirós<sup>4</sup>; Rosa Pina<sup>5</sup>; Inês Salva<sup>1</sup>; Gabriela Pereira<sup>1</sup>; João Estrada<sup>1</sup>

1 - Unidade de Cuidados Intensivos Pediátricos, Área de Pediatria Médica, Hospital de Dona Estefânia, Centro Hospitalar Universitário de Lisboa Central;

2 - Serviço de Pediatria do Hospital de Santarém;

3 - Unidade de Nefrologia, Área de Pediatria Médica, Hospital de Dona Estefânia, Centro Hospitalar Universitário de Lisboa Central;

4 - Serviço de Pediatria do Hospital de Vila Franca de Xira;

5 - Unidade de Endocrinologia, Área de Pediatria Médica, Hospital de Dona Estefânia, Centro Hospitalar Universitário de Lisboa Central

## EP-052 - (1JDP-10018) - QUANDO A SUPLEMENTAÇÃO VITAMÍNICA FARIA TODA A DIFERENÇA

Filipa Carmo<sup>1</sup>; Clara Picão De Carvalho<sup>1</sup>; Erica Torres<sup>2</sup>; Eugénia Matos<sup>2</sup>; Ana Raquel Ramalho<sup>3</sup>; Rosa Martins<sup>4</sup>; Mónica Rebelo<sup>5</sup>

1 - Departamento de Pediatria, Hospital de Santa Maria, Centro Hospitalar Universitário de Lisboa Norte, EPE;

2 - Unidade de Cuidados Intensivos Pediátricos, Hospital de Santa Maria, Centro Hospitalar Universitário de Lisboa Norte, EPE;

3 - Serviço de Medicina Intensiva Pediátrica e Neonatal, Hospital de Faro, Centro Hospitalar Universitário do Algarve;

4 - Unidade de Pediatria Geral, Hospital de Santa Maria, Centro Hospitalar Universitário de Lisboa Norte, EPE;

5 - Serviço de Cardiologia Pediátrica, Hospital de Santa Maria, Centro Hospitalar Universitário de Lisboa Norte, EPE

## EP-053 - (1JDP-9924) - ANÚRIA APÓS APENDICECTOMIA

Andreia Bilé<sup>4,5</sup>; Maria Inês Marques<sup>1,4</sup>; Isabel Pataca<sup>4</sup>; Joana Martins<sup>4</sup>; Rute Baptista<sup>3</sup>; Raquel Santos<sup>6</sup>; Rafaela Murinello<sup>2</sup>; Vera Brites<sup>4</sup>; João Estrada<sup>4</sup>

1 - Hospital do Espírito Santo de Évora, EPE;

2 - Serviço de Cirurgia Pediátrica do Hospital Dona Estefânia, CHLC;

3 - Serviço de Nefrologia pediátrica do Hospital Dona Estefânia, CHLC;

4 - Unidade de Cuidados Intensivos Pediátricos, Área de Pediatria Médica, Hospital de Dona Estefânia, Centro Hospitalar Universitário de Lisboa Central;

5 - Serviço de Pediatria do Hospital São Francisco Xavier, Centro Hospitalar Lisboa Ocidental;

6 - Área da Pediatria Médica, hospital de Dona Estefânia, Centro Hospitalar Universitário de Lisboa Central

## Apresentação de Trabalhos

### EP-054 - (1JDP-10162) - ESCALADA TERAPÊUTICA EM AGUDIZAÇÃO GRAVE DE ASMA: A EVOLUÇÃO RARA DA DOENÇA FREQUENTE

Mafalda Crisóstomo<sup>1</sup>; Joana Simões<sup>1</sup>; Ana Casimiro<sup>2</sup>; Inês Salva<sup>1</sup>; Marta Oliveira<sup>1</sup>; Sérgio Lamy<sup>1</sup>; João Estrada<sup>1</sup>

1 - Unidade de Cuidados Intensivos Pediátricos, Área de Pediatria, Hospital de Dona Estefânia, Centro Hospitalar Universitário de Lisboa Central;  
2 - Unidade de Pneumologia Pediátrica, Área de Pediatria, Hospital de Dona Estefânia, Centro Hospitalar Universitário de Lisboa Central

### EP-055 - (1JDP-10304) - MALFORMAÇÕES CONGÊNITAS DO PULMÃO E DIAFRAGMA, DIFICULDADES NO DIAGNÓSTICO DIFERENCIAL

Ana Costa E Castro<sup>1,2</sup>; Sílvia Gomes<sup>1,3</sup>; Sofia Carneiro<sup>1</sup>; Ema Santos<sup>5</sup>; Gabriela Pereira<sup>1</sup>; Ana Casimiro<sup>4</sup>; João Estrada<sup>1</sup>

1 - Unidade de Cuidados Intensivos Pediátricos do Hospital Dona Estefânia, CHULC, EPE;  
2 - Departamento da Criança e Jovem, Hospital Prof. Doutor Fernando Fonseca EPE;  
3 - Serviço de Cardiologia Pediátrica do Hospital de Santa Marta, CHULC, EPE;  
4 - Unidade de Pneumologia Pediátrica, Departamento de Pediatria, CHULC, EPE;  
5 - Departamento de Cirurgia Pediátrica do Hospital de Dona Estefânia; CHULC, EPE

### Tema(s): Doenças do Metabolismo (6)

#### EP-056 - (1JDP-9934) - QUANDO O SAUDÁVEL É QUESTIONÁVEL

Joana N. Santos<sup>1</sup>; Inês Sobreira<sup>1</sup>; Paula Garcia<sup>2</sup>

1 - Centro Hospitalar do Baixo Vouga, EPE;  
2 - Hospital Pediátrico de Coimbra

#### EP-057 - (1JDP-10100) - MUCOPOLISSACARIDOSE TIPO 1 - IMPORTÂNCIA DE UM DIAGNÓSTICO PRECOCE

Madalena Meira Nisa<sup>1</sup>; Sandra Cardoso<sup>1</sup>; Ângela Almeida<sup>1</sup>; Elisa Cardoso<sup>1</sup>; Luísa Diogo<sup>2</sup>

1 - Centro Hospitalar Tondela-Viseu;  
2 - Centro de Referência de Doenças Hereditárias do Metabolismo, Hospital Pediátrico, Centro Hospitalar Universitário de Coimbra

#### EP-058 - (1JDP-10123) - PISTAS DIAGNÓSTICAS PARA ERROS DO METABOLISMO - A IMPORTÂNCIA DOS EXAMES DE 1ª LINHA

Luís Salazar<sup>1</sup>; Margarida Paiva Coelho<sup>2</sup>; Joana Correia<sup>2</sup>; Bernarda Sampaio<sup>3</sup>; Liliana Pinho<sup>4</sup>; Ana Teixeira<sup>5</sup>; Anabela Bandeira<sup>2</sup>; Conceição Mota<sup>5</sup>; Esmeralda Martins<sup>2</sup>

1 - Serviço de Pediatria - Centro Hospitalar e Universitário do Porto;  
2 - Centro de Referência de Doenças Metabólicas - Centro Hospitalar e Universitário do Porto;  
3 - Unidade de Neonatologia - Hospital da Senhora da Oliveira, Guimarães;  
4 - Unidade de Cuidados Intensivos Neonatais - Centro Hospitalar e Universitário do Porto;  
5 - Unidade de Nefrologia - Centro Hospitalar e Universitário do Porto

#### EP-059 - (1JDP-9837) - SÍNDROME DE LEIGH ASSOCIADA A DEFICIÊNCIA DE PIRUVATO DESIDROGENASE

Rita Sousa<sup>1</sup>; Ana Castelbranco<sup>1</sup>; Paulo Calhau<sup>1</sup>; Patrícia Janeiro<sup>2</sup>; Laura Vilarinho<sup>3</sup>; João Carvalho<sup>3</sup>; José Paulo Monteiro<sup>1</sup>

1 - Hospital Garcia de Orta;  
2 - Hospital de Sta. Maria - Centro Hospitalar de Lisboa Norte;  
3 - Instituto Nacional de Saúde Dr. Ricardo Jorge - Porto

#### EP-060 - (1JDP-9797) - OSSOS DE CRISTAL - UMA DOENÇA RARA

Beatriz Vieira<sup>1</sup>; Sofia Branco<sup>1</sup>; Catarina Morais<sup>2</sup>; Sara Catarino<sup>2</sup>; Anabela Bandeira<sup>3</sup>; Hernâni Brito<sup>1</sup>

1 - Serviço de Pediatria, Centro Hospitalar Póvoa de Varzim/Vila do Conde, Póvoa de Varzim;  
2 - Serviço de Pediatria Médica, Centro Materno Pediátrico, CHUSJ, Porto;  
3 - Unidade de Doenças Metabólicas do Serviço de Pediatria, Centro Materno-Infantil do Norte, CHUP, Porto

#### EP-061 - (1JDP-10278) - UM PEIXE FORA DE ÁGUA

Sara Paulino<sup>1</sup>; Daniela Brandão Abreu<sup>2</sup>; Catarina Almeida<sup>3</sup>; Teresa Campos<sup>1</sup>; Ana Maia<sup>1,4</sup>

1 - Serviço de Pediatria, Centro Materno Pediátrico, Centro Hospitalar Universitário São João, Porto;  
2 - Serviço de Imunoalergologia, Centro Hospitalar Universitário São João, Porto;  
3 - Serviço de Cardiologia Pediátrica, Centro Hospitalar Universitário São João, Porto;  
4 - Departamento de Ginecologia-Obstetrícia e Pediatria, Faculdade Medicina da Universidade do Porto

### Tema(s): Educação Médica e Ética (2)

#### EP-062 - (1JDP-9886) - CONHECIMENTO DOS PROFISSIONAIS DE SAÚDE SOBRE DOR CRÓNICA NÃO ONCOLÓGICA EM IDADE PEDIÁTRICA

Paula Oliveira<sup>1</sup>; Clara Abadesso<sup>2</sup>; Humberto Machado<sup>2</sup>; José Romão<sup>3</sup>

1 - Centro Hospitalar Universitário de São João, Porto;  
2 - Hospital Professor Doutor Fernando Fonseca;  
3 - Centro Hospitalar Universitário do Porto

Retirado a pedido do autor

## Apresentação de Trabalhos

### EP-063 - (1JDP-9881) - 105 DIAS VIVIDOS NA NEONATOLOGIA: COMO PODERIAM TER SIDO DIFERENTES?

André Garrido<sup>1</sup>; Anabela Salazar<sup>2</sup>; Inês Salva<sup>3</sup>; Pedro Brázio<sup>4</sup>

1 - Hospital Prof. Doutor Fernando Fonseca, E.P.E.;  
2 - Hospital de S. Francisco Xavier;  
3 - Hospital de Dona Estefânia;  
4 - Hospital do Divino Espírito Santo de Ponta Delgada, E.P.E

### Tema(s): Endocrinologia (22)

### EP-064 - (1JDP-10174) - DISRUPTORES ENDÓCRINOS: UMA ETIOLOGIA FREQUENTEMENTE MENOSPREZADA

Ana Pereira Lemos<sup>1,2</sup>; Mariana Duarte<sup>1</sup>; Júlia Galhardo<sup>1</sup>; Lurdes Lopes<sup>1</sup>

1 - Unidade de Endocrinologia Pediátrica do Hospital Dona Estefânia - Centro Hospitalar e Universitário de Lisboa Central;  
2 - Serviço de Pediatria do Centro Hospitalar de Leiria

### EP-065 - (1JDP-9932) - HIPOTIROIDISMO CONGÉNITO: A EXPERIÊNCIA DE UMA UNIDADE DE ENDOCRINOLOGIA PEDIÁTRICA

Marta Ribeiro Silva<sup>1</sup>; Cristiana Maximiano<sup>1</sup>; Maria Miguel Gomes<sup>1,2,3</sup>; Sofia Martins<sup>1,2</sup>; Olinda Marques<sup>1,4</sup>; Ana Antunes<sup>1,2</sup>

1 - Serviço de Pediatria, Hospital de Braga;  
2 - Unidade de Endocrinologia Pediátrica, Hospital de Braga;  
3 - Escola de Medicina, Universidade do Minho;  
4 - Serviço de Endocrinologia, Hospital de Braga

### EP-066 - (1JDP-9979) - DIABETES INAUGURAL NUMA URGÊNCIA PEDIÁTRICA NUM HOSPITAL NÍVEL II: A EVOLUÇÃO EM 20 ANOS

Nuno Vilas Boas<sup>1</sup>; Jacinta Mendes<sup>1</sup>; Marta Caldas<sup>1</sup>; Elisa Galo<sup>2</sup>; Madalena Sasseti<sup>1</sup>; Rute Machado<sup>1</sup>

1 - Centro Hospitalar do Oeste - Unidade de Caldas da Rainha;  
2 - Centro Hospitalar do Oeste - Unidade de Torres Vedras

### EP-067 - (1JDP-10136) - HAPLOINSUFICIÊNCIA DO GENE SHOX - UM DIAGNÓSTICO A NÃO ESQUECER

Joana Figueirinha<sup>1,2</sup>; Ariana Teles<sup>2,3</sup>; Cláudia Lemos<sup>2</sup>; Catarina Mendes<sup>4</sup>; Joana Freitas<sup>4</sup>; Maria João Oliveira<sup>4</sup>; Teresa Borges<sup>4</sup>

1 - Serviço de Pediatria e Neonatologia - Centro Hospitalar do Médio Ave;  
2 - Serviço de Pediatria - Centro Materno-Infantil do Norte;  
3 - Serviço de Pediatria - Unidade Local de Saúde do Alto Minho;  
4 - Unidade de Endocrinologia Pediátrica - Centro Materno-Infantil do Norte

### EP-068 - (1JDP-10091) - BAIXA ESTATURA, A IMPORTÂNCIA DO ESTUDO GENÉTICO

Joana De Brito Chagas<sup>1</sup>; Rita Bettencourt Silva<sup>2</sup>; Maria Inês Linhares<sup>1</sup>; Andreia Lomba<sup>1,3</sup>; Daniela Oliveira<sup>1,4</sup>; Joana Serra Caetano<sup>1</sup>; Rita Cardoso<sup>1</sup>; Alice Mirante<sup>1</sup>; Jorge Manuel Saraiva<sup>4</sup>; Isabel Dinis<sup>1</sup>

1 - Unidade de Endocrinologia Pediátrica, Diabetes e Crescimento do Hospital Pediátrico de Coimbra, Centro Hospitalar e Universitário de Coimbra, E.P.E., Coimbra;  
2 - Serviço de Endocrinologia, Hospital de Santa Luzia, Unidade Local de Saúde do Alto Minho, E.P.E., Viana do Castelo;  
3 - Serviço de Pediatria, Centro Hospitalar do Baixo Vouga, Aveiro;  
4 - Serviço de Genética Médica do Hospital Pediátrico de Coimbra, Centro Hospitalar e Universitário de Coimbra, E.P.E., Coimbra

### EP-069 - (1JDP-10118) - MATURITY ONSET DIABETES OF THE YOUNG NA CONSULTA DE PEDIATRIA DE UM HOSPITAL NÍVEL II

Rita Calejo<sup>1</sup>; Inês Paiva Ferreira<sup>1</sup>; Mafalda Moreira<sup>1</sup>; Jorge Abreu Ferreira<sup>1</sup>; Susana Lira<sup>1</sup>

1 - Serviço de Pediatria, Centro Hospitalar do Tâmega e Sousa

### EP-070 - (1JDP-9822) - UM CASO SINGULAR DE ACANTOSE NIGRICANS EXUBERANTE

Cristiana Maximiano<sup>1,2</sup>; Marta Ribeiro Silva<sup>1,2</sup>; Maria Miguel Gomes<sup>1,2,3</sup>; Sofia Martins<sup>1,2</sup>; Olinda Marques<sup>4</sup>; Ana Antunes<sup>1,2</sup>

1 - Serviço de Pediatria, Hospital de Braga;  
2 - Unidade de Endocrinologia Pediátrica, Serviço de Pediatria, Hospital de Braga;  
3 - Escola de Medicina, Universidade do Minho;  
4 - Serviço de Endocrinologia, Hospital de Braga

### EP-071 - (1JDP-9866) - DIABETES MELLITUS TIPO 1 E VITAMINA D NUM HOSPITAL NÍVEL II

Gabriela Botelho<sup>1</sup>; Sónia Antues<sup>1</sup>; Isabel Fernandes<sup>1</sup>

1 - Serviço de Pediatra, Hospital do Espírito Santo de Évora

### EP-072 - (1JDP-9961) - POR DETRÁS DE UMA AMENORREIA

Joana Soares<sup>1</sup>; Eulália Sousa<sup>1</sup>; Bebiana Sousa<sup>2</sup>; Cláudia Monteiro<sup>1</sup>; Carla Brandão<sup>1</sup>

1 - Centro Hospitalar do Tâmega e Sousa;  
2 - Centro Materno Infantil do Norte

## Apresentação de Trabalhos

### EP-073 - (1JDP-9821) - MUITO MAIS QUE UMA ALTERAÇÃO DO COMPORTAMENTO ALIMENTAR...

Lídia Leite<sup>1</sup>; André Morais<sup>1</sup>; Mariana Barbosa<sup>2</sup>; Lílíana Abreu<sup>3</sup>; Filipa Balona<sup>3</sup>; Olinda Marques<sup>2,4</sup>; Maria Miguel Gomes<sup>1,4,5</sup>; Ana Antunes<sup>1,4</sup>

- 1 - Serviço de Pediatria, Hospital de Braga;
- 2 - Serviço de Endocrinologia, Hospital de Braga;
- 3 - Unidade de Cuidados Intermediários Pediátricos, Hospital de Braga;
- 4 - Unidade de Endocrinologia Pediátrica, Hospital de Braga;
- 5 - Escola de Medicina da Universidade do Minho

### EP-074 - (1JDP-10045) - HIPERINSULINISMO - AINDA UM DESAFIO

Inês Araújo Oliveira<sup>1</sup>; Catarina Mendes<sup>2</sup>; Joana Freitas<sup>2</sup>; Luís Ribeiro<sup>2</sup>; Maria João Oliveira<sup>2</sup>; Teresa Borges<sup>2</sup>

- 1 - Serviço de Pediatria, Centro Materno Infantil do Norte, Centro Hospitalar Universitário do Porto;
- 2 - Unidade de Endocrinologia Pediátrica, Centro Materno Infantil do Norte, Centro Hospitalar Universitário do Porto

### EP-075 - (1JDP-10054) - HIPERPLASIA CONGÉNITA DA SUPRARRENAL COM SUB-MASCULINIZAÇÃO - O QUE PENSAR?

Maria Inês Linhares<sup>1</sup>; Rita Bettencourt Silva<sup>2</sup>; Daniela Oliveira<sup>4</sup>; Joana De Brito Chagas<sup>1</sup>; Andreia Lomba<sup>1,3</sup>; Joana Serra Caetano<sup>1</sup>; Rita Cardoso<sup>1</sup>; Isabel Dinis<sup>1</sup>; Alice Mirante<sup>1</sup>

- 1 - Unidade de Endocrinologia Pediátrica, Diabetes e Crescimento, Hospital Pediátrico - Centro Hospitalar e Universitário de Coimbra, E.P.E., Coimbra;
- 2 - Serviço de Endocrinologia, Hospital de Santa Luzia, Unidade Local de Saúde do Alto Minho, E.P.E. Viana do Castelo;
- 3 - Serviço de Pediatria - Centro Hospitalar do Baixo Vouga;
- 4 - Serviço de Genética Médica, Hospital Pediátrico - Centro Hospitalar e Universitário de Coimbra

### EP-076 - (1JDP-10211) - RAQUITISMO: UM EFEITO SECUNDÁRIO DO CONFINAMENTO?

Teresa Monteiro<sup>1</sup>; Inês Coelho<sup>1</sup>; Rita Pereira<sup>1</sup>; Daniel Tiago<sup>1</sup>; Sofia Baptista<sup>1</sup>; Filipa Dias<sup>1</sup>; Maria João Virtuoso<sup>1</sup>

- 1 - Centro Hospitalar e Universitário do Algarve

### EP-077 - (1JDP-10283) - LIRAGLUTIDE - QUE UTILIDADE EM PEDIATRIA? A PROPÓSITO DE TRÊS CASOS CLÍNICOS

Inês Patrício Rodrigues<sup>1</sup>; Joana Pinto Oliveira<sup>1</sup>; Sandra Pereira<sup>1</sup>; Helena Pereira<sup>1</sup>; Crisitina Cândido<sup>1</sup>

- 1 - Serviço de Pediatria, Centro Hospitalar de Trás-os-Montes e Alto Douro

### EP-078 - (1JDP-10188) - TRÊS GERAÇÕES DE MEN-1: A IMPORTÂNCIA DO RASTREIO DOS FAMILIARES

Mariana Duarte<sup>1</sup>; Ana Pereira Lemos<sup>1,2</sup>; Júlia Galhardo<sup>1</sup>; Lurdes Lopes<sup>1</sup>

- 1 - Unidade de Endocrinologia Pediátrica do Hospital de Dona Estefânia - Centro Hospitalar e Universitário de Lisboa Central;
- 2 - Serviço de Pediatria do Centro Hospitalar de Leiria

### EP-079 - (1JDP-10121) - DURANTE O CONFINAMENTO NEM TUDO É DOENÇA MENTAL: A PROPÓSITO DE UM CASO CLÍNICO COM CARACTERÍSTICAS POUCOS COMUNS

Carolina Castro<sup>1</sup>; Joana Machado Morais<sup>1</sup>; Ivete Afonso<sup>1</sup>; Patrícia Santos<sup>1</sup>; Marcelo Fonseca<sup>1</sup>; Filipa Espada<sup>1</sup>

- 1 - Hospital Pedro Hispano, ULSM.

### EP-080 - (1JDP-9968) - POLIÚRIA E POLIDIPSIA - UM DESAFIO DIAGNÓSTICO

Sara Catarino<sup>1</sup>; Sofia Branco<sup>2</sup>; Catarina Granjo Morais<sup>1</sup>; Beatriz Vieira<sup>2</sup>; Helena Rodrigues<sup>3</sup>; Anabela Silva<sup>3</sup>; Célia Madalena<sup>2</sup>

- 1 - Serviço de Pediatria, UAG da Mulher e Criança, Centro Hospitalar Universitário de São João, Porto;
- 2 - Serviço de Pediatria, Centro Hospitalar Póvoa de Varzim/Vila do Conde, Póvoa de Varzim;
- 3 - Serviço de Patologia Clínica, Centro Hospitalar Póvoa de Varzim/Vila do Conde, Póvoa de Varzim

### EP-081 - (1JDP-9933) - QUANDO A CULPA É DA TIRÓIDE

Sara Machado<sup>1</sup>; Cecília Pereira<sup>1</sup>; Patrícia Sousa<sup>1</sup>; Marta Santalha<sup>1</sup>; Carla Meireles<sup>1</sup>

- 1 - Serviço de Pediatria, Hospital da Senhora da Oliveira - Guimarães

### EP-082 - (1JDP-10301) - IMPACTO DA DIABETES DURANTE A GRAVIDEZ: COMPLICAÇÕES NEONATAIS E NA INFÂNCIA

Maria Sousa<sup>1</sup>; Juan Gonçalves<sup>1</sup>; Isabel Sousa<sup>1</sup>; Rita Carvalho<sup>1</sup>; Fernanda Gomes<sup>1</sup>

- 1 - Hospital do Divino Espírito Santo de Ponta Delgada

### EP-083 - (1JDP-9942) - SÍNDROME DE KLINEFELTER - CASUÍSTICA DA CONSULTA DE DOENÇAS ENDÓCRINAS

Patrícia Sousa<sup>1</sup>; Susana Correia De Oliveira<sup>1</sup>; Francisca Dias De Freitas<sup>1</sup>; Liane Moreira<sup>1</sup>; Carla Meireles<sup>1</sup>

- 1 - Serviço de Pediatria, Hospital da Senhora da Oliveira - Guimarães

### EP-084 - (1JDP-9956) - DIABETES INSÍPIDA CENTRAL COMO APRESENTAÇÃO DE HIPOFISITARISMO CONGÉNITO

Andreia Lomba<sup>1,2</sup>; Cláudia Costa<sup>3</sup>; Maria Inês Linhares<sup>1</sup>; Joana De Brito Chagas<sup>1</sup>; Joana Serra Caetano<sup>1</sup>; Rita Cardoso<sup>1</sup>; Isabel Dinis<sup>1</sup>; Alice Mirante<sup>1</sup>

- 1 - Unidade de Endocrinologia Pediátrica, Diabetes e Crescimento do Hospital Pediátrico de Coimbra, Centro Hospitalar e Universitário de Coimbra, E.P.E., Coimbra;
- 2 - Serviço de Pediatria, Centro Hospitalar do Baixo Vouga, Aveiro;
- 3 - Serviço de Endocrinologia, Instituto Português de Oncologia - Francisco Gentil, Porto

## Apresentação de Trabalhos

### EP-085 - (1JDP-10063) - PROVA DE SYNACTHEN NO DIAGNÓSTICO DE HIPERPLASIA CONGÉNITA DA SUPRARRENAL - EXPERIÊNCIA DE UM HOSPITAL DE NÍVEL II

Mariana Gaspar<sup>1</sup>; Filipa Sutre<sup>1</sup>; Celina Couto<sup>1</sup>; Sandra Santos<sup>1</sup>; Susana Moleiro<sup>1</sup>; Filipa Vilarinho<sup>1</sup>; Margarida Marujo<sup>1</sup>; Aldina Lopes<sup>1</sup>

- 1 - Hospital de Santarém

#### Tema(s): Enfermagem Pediátrica (3)

### EP-086 - (1JDP-9848) - EMPOWERMENT PARENTAL NA HOSPITALIZAÇÃO DA CRIANÇA DOS 0-2 ANOS EM CUIDADOS INTENSIVOS: IMPLICAÇÕES PARA A ENFERMAGEM

David Loura<sup>1</sup>; Joana Job<sup>1</sup>; Raksana Udagedara<sup>1</sup>; Jorge Ferreira<sup>1</sup>

- 1 - Escola Superior de Enfermagem de Lisboa

### EP-087 - (1JDP-9795) - AÇÕES DE ENFERMAGEM NA PREVENÇÃO DE LESÃO POR PRESSÃO EM CRIANÇA COM LONGA INTERNAÇÃO HOSPITALAR

Thaís Barbosa Dos Santos<sup>1</sup>; Maria José Pessanha Martins<sup>1</sup>; Gláucia Kelly Dias Barbosa<sup>1</sup>; Conceição Pereira Silva<sup>1</sup>

- 1 - Universidade Federal do Estado do Rio de Janeiro

### EP-088 - (1JDP-9827) - A IMPORTÂNCIA DO CUIDADO HOLÍSTICO EM CRIANÇAS EM FIM DE VIDA - A PERSPETIVA DO ENFERMEIRO

Cristiana Rodrigues<sup>1</sup>

- 1 - Hospital Dona Estefânia

#### Tema(s): Gastroenterologia, Nutrição e Hepatologia (21)

### EP-089 - (1JDP-10056) - DOENÇA INFLAMATÓRIA INTESTINAL EM DOENTES PEDIÁTRICOS - DESAFIOS NUMA PANDEMIA

Maria Filomena Cardoso<sup>1</sup>; Cristina Ferreras Llamazares<sup>2</sup>; Maria Do Céu Espinheira<sup>2</sup>; Eunice Trindade<sup>2</sup>; Jorge Amil Dias<sup>2</sup>

- 1 - Unidade de Gastroenterologia Pediátrica do Hospitalar Universitário de São João, Porto, Portugal;
- 2 - Unidade de Gastroenterologia Pediátrica do Centro Hospitalar Universitário de São João, Porto, Portugal

### EP-090 - (1JDP-9953) - OBESIDADE EM IDADE PEDIÁTRICA E DOENÇA HEPÁTICA NÃO ALCÓOLICA

Bebiana Sousa<sup>1</sup>; Beatriz Teixeira<sup>1</sup>; Mónica Tavares<sup>2</sup>; Helena Mansilha<sup>2</sup>

- 1 - Serviço de Pediatria, Centro Materno Infantil do Norte Albino Aroso, Centro Hospitalar Universitário do Porto;
- 2 - Unidade de Nutrição Pediátrica do Serviço de Pediatria, Centro Materno Infantil do Norte Albino Aroso, Centro Hospitalar Universitário do Porto

### EP-091 - (1JDP-10076) - PANCREATITE EM IDADE PEDIÁTRICA: EXPERIÊNCIA DE UM HOSPITAL TERCIÁRIO

Catarina Andrade<sup>1</sup>; Beatriz Brazão Câmara<sup>1</sup>; Francisco Silva<sup>1</sup>; Filipa Freitas<sup>1</sup>; Filomeno Paulo Gomes<sup>1</sup>; Rute Gonçalves<sup>1</sup>

- 1 - Hospital Central do Funchal

### EP-092 - (1JDP-9863) - GASTROENTERITE AGUDA - PERSPETIVA NUM HOSPITAL DISTRITAL

Nélia Gaspar<sup>1</sup>; Ana Bárbara De Matos<sup>1</sup>; Débora Mendes<sup>1</sup>; Marlene Salvador<sup>1</sup>; Julieta Morais<sup>1</sup>

- 1 - Serviço de Pediatria - Centro Hospitalar Médio Tejo E.P.E.

### EP-093 - (1JDP-10084) - ADOLESCENTES EM APERTO: VÓMITOS QUE NÃO PARAM!

Inês Ferreira Costa<sup>1</sup>; Inês Araújo Oliveira<sup>1</sup>; Sara Mosca<sup>1</sup>; Luís Salazar<sup>1</sup>; Helena Silva<sup>2</sup>; Gisela Silva<sup>2</sup>; Hélder Morgado<sup>3</sup>; Marta Tavares<sup>2</sup>; Helena Mansilha<sup>4</sup>; Rosa Lima<sup>2</sup>

- 1 - Serviço de Pediatria - Centro Materno Infantil do Norte, Centro Hospitalar e Universitário do Porto;
- 2 - Unidade de Gastroenterologia Pediátrica, Centro Materno Infantil do Norte, Centro Hospitalar e Universitário do Porto;
- 3 - Serviço de Cirurgia Pediátrica, Centro Materno Infantil do Norte, Centro Hospitalar e Universitário do Porto;
- 4 - Unidade de Nutrição Pediátrica, Centro Materno Infantil do Norte, Centro Hospitalar e Universitário do Porto

### EP-094 - (1JDP-9986) - DOR ABDOMINAL CRÓNICA - REFERENCIAÇÃO A UM HOSPITAL DE NÍVEL II

Susana Correia De Oliveira<sup>1</sup>; Patrícia Sousa<sup>1</sup>; Sara Machado<sup>1</sup>; Cecília Pereira<sup>1</sup>; Andreia Lopes<sup>1</sup>; Miguel Salgado<sup>1</sup>; Helena Ferreira<sup>1</sup>

- 1 - Serviço de Pediatria, Hospital Senhora da Oliveira

### EP-095 - (1JDP-10214) - QUANDO A DOR ABDOMINAL RECORRENTE SE TORNA UM DESAFIO DIAGNÓSTICO

Joana Ferreira Mendes<sup>1</sup>; Regina Pinto Silva<sup>2</sup>; Vanessa Gorito<sup>2</sup>; Maria Céu Espinheira<sup>2</sup>; Susana Corujeira<sup>1</sup>; Cristina Rocha<sup>1</sup>

- 1 - Centro Hospitalar Entre Douro e Vouga, Feira;
- 2 - Centro Hospitalar Universitário de São João, Porto

### **EP-096 - (1JDP-10241) - PSEUDO-OBSTRUÇÃO INTESTINAL CRÓNICA E MEGABEXIGA: UM CASO CLÍNICO ASSOCIADO AO GENE ACTG2**

Sofia Nunes<sup>1</sup>; Mafalda Melo<sup>1</sup>; Rui Gonçalves<sup>1</sup>; Sara Nóbrega<sup>2</sup>; Jorge Oliveira<sup>3</sup>; Diana Antunes<sup>1</sup>

1 - Serviço de Genética Médica, Hospital Dona Estefânia, Centro Hospitalar e Universitário de Lisboa Central, Lisboa, Portugal;

2 - Unidade de Gastroenterologia, Serviço de Pediatria Médica, Hospital Dona Estefânia, Centro Hospitalar e Universitário de Lisboa Central, Lisboa, Portugal;

3 - Centro de Genética Preditiva e Preventiva, Instituto de Biologia Molecular e Celular, CGPP-IBMC

### **EP-097 - (1JDP-10099) - DIARREIA AGUDA - UM AGENTE RARO EM PEDIATRIA**

Filipa Forjaz Cirurgião<sup>1</sup>; Marcela De Oliveira Pires<sup>1</sup>; Rita Barreira<sup>1</sup>; Rita Belo Morais<sup>1</sup>; Paula Nunes<sup>1</sup>

1 - Serviço de Pediatria, Hospital de São Francisco Xavier, Centro Hospitalar Lisboa Ocidental

### **EP-098 - (1JDP-10104) - VÓMITOS CÍCLICOS E H. PILORY: QUAL A RELAÇÃO?**

Sofia Poço Miranda<sup>1</sup>; Cátia Juliana Silva<sup>1</sup>; André Costa E Silva<sup>1</sup>; André Costa Azevedo<sup>1</sup>; Mariana Bastos Gomes<sup>1</sup>; Hugo Rodrigues<sup>1</sup>

1 - Unidade Local de Saúde do Alto Minho

### **EP-099 - (1JDP-10186) - COLITE ULCEROSA: UM DIAGNÓSTICO PRECOCE**

Joana Ramos<sup>1</sup>; Ana Moura Figueiredo<sup>1</sup>; Mariana M. Anjos<sup>1</sup>; Catarina Ribeiro<sup>1</sup>; Emília Rosa<sup>1</sup>; Helena Flores<sup>2</sup>; Julieta Morais<sup>1</sup>

1 - Serviço de Pediatria, Centro Hospitalar Médio Tejo;

2 - Serviço de Gastroenterologia Pediátrica, Hospital Dona Estefânia, Centro Hospitalar Lisboa Central

### **EP-100 - (1JDP-9871) - INGESTÃO DE PILHA DE BOTÃO DE LÍTIO - UM FINAL FELIZ**

Bernardo Camacho<sup>1</sup>; Carolina Freitas Fernandes<sup>1</sup>; Filomena Teixeira<sup>2</sup>; Henrique Leitão<sup>2</sup>; Vítor Magno<sup>3</sup>; Francisco Silva<sup>1</sup>; Rute Gonçalves<sup>1</sup>

1 - Serviço de Pediatria - Hospital Central do Funchal;

2 - Unidade de Cuidados Intensivos Neonatais e Pediátricos, Serviço de Pediatria - Hospital Central do Funchal;

3 - Serviço de Gastroenterologia - Hospital Central do Funchal

### **EP-101 - (1JDP-9901) - HIPERTRANSAMINASÉMIA PERSISTENTE APÓS INFLUENZA A.**

Cristina Gonçalves<sup>1</sup>; Ermelinda Júlia<sup>2</sup>; Débora Aroeira Mendes<sup>2</sup>; Ana Santos Nascimento<sup>3</sup>; Bárbara Barroso De Matos<sup>2</sup>; Nélia Santos Gaspar<sup>2</sup>; Gina Rubino<sup>2</sup>; Maria Julieta Morais<sup>2</sup>

1 - Serviço de Gastroenterologia do Hospital D. Estefânia do Centro Hospitalar Universitário Lisboa Central E.P.E.;

2 - Serviço de Pediatria do Centro Hospitalar Médio Tejo E.P.E.;

3 - Serviço de Patologia Clínica do Centro Hospitalar Médio Tejo E.P.E.

### **EP-102 - (1JDP-9940) - SÍNDROME DE CRIGLER-NAJJAR: UMA CAUSA RARA DE ICTERÍCIA NEONATAL**

Tânia Pessoa<sup>1</sup>; Rita Parente<sup>1</sup>; Sandra Santos<sup>1</sup>; Susana Castilho<sup>1</sup>

1 - Serviço de Pediatria, Centro Hospitalar Barreiro Montijo

### **EP-103 - (1JDP-9845) - HÁBITOS ALIMENTARES NO SÉCULO XXI**

Sofia Branco<sup>1</sup>; Beatriz Vieira<sup>1</sup>; Catarina Granjo Morais<sup>2</sup>; Sara Catarino<sup>2</sup>; Conceição Silva<sup>1</sup>; Maria José Dinis<sup>1</sup>

1 - Serviço de Pediatria, Centro Hospitalar Póvoa de Varzim/Vila do Conde, Póvoa de Varzim;

2 - Serviço de Pediatria, UAG da Mulher e Criança, Centro Hospitalar Universitário de São João, Porto

### **EP-104 - (1JDP-9912) - SERÁ SÓ UM CORPO ESTRANHO? CASO CLÍNICO**

Mariana M. Anjos<sup>1</sup>; Ana Moura Figueiredo<sup>1</sup>; Joana Ramos<sup>1</sup>; Filipa Dias Costa<sup>1</sup>; Helena Flores<sup>2</sup>; Catarina Ribeiro<sup>1</sup>; Julieta Morais<sup>1</sup>

1 - Serviço de Pediatria, Centro Hospitalar do Médio Tejo, E.P.E., Torres Novas;

2 - Serviço de Gastroenterologia Pediátrica, Centro Hospitalar Lisboa Central, E.P.E., Lisboa

### **EP-105 - (1JDP-9920) - VÓMITOS RECORRENTES - A PROPÓSITO DE UM CASO CLÍNICO**

Francisca Dias De Freitas<sup>1</sup>; Liane Moreira<sup>1</sup>; Susana Correia De Oliveira<sup>1</sup>; Miguel Salgado<sup>1</sup>; Andreia Lopes<sup>1</sup>; Helena Ferreira<sup>1</sup>

1 - Hospital Senhora da Oliveira - Guimarães

### **EP-106 - (1JDP-9870) - FEBRE DE ORIGEM INDETERMINADA - UM DESAFIO DIAGNÓSTICO**

Diana Alba<sup>1</sup>; Mafalda Moreira<sup>1</sup>; Joana Rodrigues<sup>1</sup>; Ana Reis<sup>1</sup>; Maria Do Céu Ribeiro<sup>1</sup>

1 - Serviço de Pediatria, Centro Hospitalar do Tâmega e Sousa

### **EP-107 - (1JDP-10022) - SÍNDROME DOS VÓMITOS CÍCLICOS: CASO CLÍNICO**

André Costa E Silva<sup>1</sup>; André Azevedo<sup>1</sup>; Sofia Poço Miranda<sup>1</sup>; Carolina Germana<sup>1</sup>; Vera Gonçalves<sup>1</sup>; Sandrina Martins<sup>1</sup>

1 - Unidade Local de Saúde do Alto Minho

### **EP-108 - (1JDP-10203) - PANCREATITE AGUDA - CRITÉRIOS (NÃO) COMPLEMENTARES DE UM DIAGNÓSTICO CLÍNICO**

José Alarcão<sup>1,2</sup>; Bárbara Mota<sup>2,3</sup>; Sofia Rodrigues Almeida<sup>2</sup>; Lourdes Mota<sup>2</sup>

1 - Hospital Pediátrico de Coimbra, CHUC;

2 - Hospital Distrital da Figueira da Foz;

3 - Centro Materno-Pediátrico, Centro Hospitalar de São João

### **EP-109 - (1JDP-9897) - DIARREIA COM SANGUE E MUCO: NEM SEMPRE NEM NUNCA**

Daniela Araújo<sup>1</sup>; Carla Moreira<sup>1</sup>; Henedina Antunes<sup>2,3,4,5,6</sup>

1 - Serviço de Pediatria, Hospital de Braga;

2 - Unidade de Gastrenterologia, Hepatologia e Nutrição Pediátrica. Serviço de Pediatria, Hospital de Braga.;

3 - Centro Clínico Académico, Hospital de Braga.;

4 - Instituto de Ciências da Vida e da Saúde (ICVS), Universidade do Minho, Braga.;

5 - Laboratório Associado ICVS/3B's, Universidade do Minho, Braga/Guimarães.;

6 - Escola de Medicina, Universidade do Minho, Braga.

### **Tema(s): Genética (12)**

### **EP-110 - (1JDP-10117) - TRAQUEOSTOMIA NA SEQUÊNCIA DE PIERRE ROBIN: REALIDADE OU ANTIGUIDADE?**

Laura Leite-Almeida<sup>1</sup>; Sara Geraldês Paulino<sup>1</sup>; André Assunção<sup>1</sup>; Inês Pais-Cunha<sup>1</sup>; Ana Maia<sup>1,2,3</sup>; Carla Pinto Moura<sup>2,4,5,6</sup>

1 - Serviço de Pediatria, Unidade Autónoma de Gestão da Mulher e da Criança, Centro Hospitalar Universitário de São João, Porto;

2 - Grupo Transdisciplinar de Fendas Lábio-Palatinas, Centro Hospitalar Universitário São João, Porto;

3 - Departamento de Ginecologia-Obstetrícia e Pediatria, Faculdade Medicina da Universidade do Porto;

4 - Serviço de Otorrinolaringologia, Centro Hospitalar Universitário de São João, Porto;

5 - Serviço de Genética, Centro Hospitalar Universitário São João, Porto;

6 - i3S, Instituto de Investigação e Inovação em Saúde, Universidade do Porto, Porto

### **EP-111 - (1JDP-10292) - HIPOTIROIDISMO CONGÉNITO: UMA DOENÇA COMUM COM UMA ETIOLOGIA RARA - A PROPÓSITO DE UM CASO CLÍNICO**

Susana Lemos Ferreira<sup>1</sup>; Mafalda Melo<sup>1</sup>; Marta Amorim<sup>1</sup>

1 - Serviço de Genética Médica - Hospital Dona Estefânia, Centro Hospital Lisboa Central, Lisboa, Portugal

### **EP-112 - (1JDP-10293) - HIPOPLASIA SUPRARRENAL CONGÉNITA LIGADA AO X COMO CAUSA DE INSUFICIÊNCIA SUPRARRENAL PRIMÁRIA: CASO CLÍNICO**

Mafalda Melo<sup>1</sup>; Susana Ferreira<sup>1</sup>; Sofia Nunes<sup>1</sup>; Ana Laura Fitas<sup>2</sup>; Diana Antunes<sup>1</sup>

1 - Serviço de Genética Médica, Hospital Dona Estefânia, Centro Hospitalar e Universitário de Lisboa Central, Lisboa, Portugal;

2 - Unidade de Endocrinologia, Serviço de Pediatria Médica, Hospital Dona Estefânia, Centro Hospitalar e Universitário de Lisboa Central, Lisboa, Portugal

### **EP-113 - (1JDP-10248) - A IMPORTÂNCIA DA PELE: UM CASO DE PIEBALDISMO**

Sofia Teixeira<sup>1</sup>; Débora Aroeira Mendes<sup>2</sup>; Yana Dobrutska<sup>2</sup>; Ermelinda Júlia<sup>2</sup>; Julieta Morais<sup>2</sup>; Ana Sofia Borges<sup>3</sup>

1 - USF Fátima - ACES Médio Tejo - ARSLVT;

2 - Serviço de Pediatria - Centro Hospitalar Do Médio Tejo E.P.E.;

3 - Serviço de Dermatologia Pediátrica - Centro Hospitalar Universitário Lisboa Central, E.P.E.

### **EP-114 - (1JDP-9861) - HISTÓRIA FAMILIAR DE SÍNDROME DE X-FRÁGIL: CASO RARO DE MOSAICISMO SOMÁTICO E IMPORTÂNCIA DOS MÉTODOS DE DIAGNÓSTICO**

Rita Quental<sup>1</sup>; Liliana Rocha<sup>2</sup>; Filipa Carvalho<sup>2,3</sup>; Miguel Leão<sup>1</sup>

1 - Serviço de Genética Médica, Centro Hospitalar Universitário de São João, Porto, Portugal;

2 - Serviço de Genética, Departamento de Patologia, Faculdade de Medicina da Universidade do Porto, Portugal;

3 - i3S - Instituto de Investigação e Inovação em Saúde, Universidade do Porto, Portugal

### **EP-115 - (1JDP-9877) - MIOPIA, RETROGNATIA, FENDA PALATINA... MARCADORES CLÍNICOS PARA O DIAGNÓSTICO DE SÍNDROME DE STICKLER**

Marta Isabel Pinheiro<sup>1</sup>; Laura Leite De Almeida<sup>1</sup>; Rita Curval<sup>1</sup>; Ana Maia<sup>1</sup>; Carla Pinto Moura<sup>2,3,4</sup>

1 - Serviço de Pediatria. UAG da Mulher e da Criança, Centro Hospitalar Universitário de São João;

2 - Serviço de Otorrinolaringologia e Genética Humana, Centro Hospitalar Universitário de São João;

3 - Serviço de Genética Médica, Faculdade de Medicina da Universidade do Porto;

4 - i3S - Instituto de Ciência e Inovação em Saúde

### **EP-116 - (1JDP-9894) - GENIVOESTOMATITE HERPÉTICA GRAVE EM ADOLESCENTE: SÓ UMA INFEÇÃO?**

Maria Luís Tomé<sup>1</sup>; Maria João Gaia<sup>1</sup>; Maria Adriana Rangel<sup>1</sup>; Helena Santos<sup>1</sup>

1 - Serviço de Pediatria, Centro Hospitalar de Vila Nova de Gaia/ Espinho

### **EP-117 - (1JDP-9904) - SÍNDROME DE BARAITSER-WINTER - UM DIAGNÓSTICO RARO**

Patrícia Sousa<sup>1</sup>; Susana Correia De Oliveira<sup>1</sup>; Sara Machado<sup>1</sup>; Célia Azevedo Soares<sup>2</sup>; Natália Tkachenko<sup>2</sup>; Ana Luísa Lobo<sup>1</sup>

1 - Serviço de Pediatria, Hospital da Senhora da Oliveira - Guimarães;

2 - Serviço de Genética Médica, Centro de Genética Médica, Centro Hospitalar Universitário do Porto

### **EP-118 - (1JDP-10253) - SÍNDROME DA MICRODELEÇÃO 15Q24 - UMA ETIOLOGIA RARA DE ATRASO DO DESENVOLVIMENTO PSICO-MOTOR**

Rita Amorim<sup>1</sup>; Rita Quental<sup>2</sup>; Miguel Leão<sup>2</sup>; Micaela Guardiano<sup>3</sup>

1 - Serviço de Pediatria, Centro Hospitalar e Universitário São João;

2 - Serviço de Genética Médica, Centro Hospitalar e Universitário São João;

3 - Unidade de Neurodesenvolvimento, Serviço de Pediatria, Centro Hospitalar e Universitário São João



## EP-119 - (1JDP-10072) - DÉFICE DE ALFA-1-ANTITRIPSINA, UMA CAUSA SUBDIAGNOSTICADA DE DOENÇA HEPÁTICA NA INFÂNCIA

Andreia Fernandes<sup>1</sup>; Íris Oliveira<sup>1</sup>; Mafalda Pereira<sup>1</sup>; Marta Soares<sup>1</sup>; Filipa Dias<sup>1</sup>

1 - Serviço de Pediatria - Centro Hospitalar Universitário do Algarve - Hospital de Faro, Portugal

## EP-120 - (1JDP-9957) - ESTEREOTIPIAS E DESENVOLVIMENTO: A IMPORTÂNCIA DE UMA AVALIAÇÃO CONTÍNUA

Íris Santos Silva<sup>1</sup>; João Virtuoso<sup>1</sup>; Joana Filipe Ribeiro<sup>1</sup>; Catarina Macedo Francisco<sup>1</sup>; Leonor Salício<sup>1</sup>; António Mendes<sup>1</sup>

1 - Hospital Sousa Martins, ULS Guarda

## EP-121 - (1JDP-10145) - O DIAGNÓSTICO É DE "CARAS"

Inês Pais-Cunha<sup>1</sup>; Débora Valente<sup>1</sup>; Laura Leite-Almeida<sup>1</sup>; Ana Maia<sup>1,2</sup>; Carla Pinto-Moura<sup>3,4,5</sup>

1 - Serviço de Pediatria, Unidade Autónoma Gestão da Mulher e da Criança, Centro Hospitalar Universitário de São João;

2 - Departamento de Ginecologia-Obstetrícia e Pediatria, Faculdade Medicina da Universidade do Porto;

3 - Serviço de Otorrinolaringologia, Centro Hospitalar Universitário de São João, Porto;

4 - Serviço de Genética, Centro Hospitalar Universitário de São João, Faculdade de Medicina da Universidade do Porto;

5 - i3S Instituto de Investigação e Inovação em Saúde, Universidade do Porto

## Tema(s): Hematologia e Oncologia (21)

## EP-122 - (1JDP-9899) - MASSA RENAL COMO CAUSA DE DOR ABDOMINAL - DIAGNÓSTICO RARO

Patrícia Sousa<sup>1</sup>; Susana Correia De Oliveira<sup>1</sup>; Cecília Pereira<sup>1</sup>; Susana Soares<sup>1</sup>; Sílvia Ferreira Silva<sup>2</sup>; Ângela Dias<sup>1</sup>

1 - Serviço de Pediatria, Hospital da Senhora da Oliveira - Guimarães;

2 - Serviço de Pediatria, Instituto Português de Oncologia (IPO) - Porto

## EP-123 - (1JDP-10052) - DOENÇA DE CÉLULAS FALCIFORMES: CARATERIZAÇÃO DA POPULAÇÃO ATÉ AOS 5 ANOS NUM HOSPITAL PORTUGUÊS

Inês Filipa Mendes<sup>1</sup>; Adriana Costa<sup>1</sup>; Joana Lage<sup>1</sup>; Bernardo Monteiro<sup>1</sup>; Teresa Ferreira<sup>1</sup>; Helena Cristina Loureiro<sup>1</sup>

1 - Hospital Prof. Dr. Fernando Fonseca

## EP-124 - (1JDP-10237) - UMA CAUSA RARA DE LESÕES VASCULARES MULTIFOCAIS E TROMBOCITOPENIA NEONATAL

Andreia Constante<sup>1,2</sup>; Mafalda Cabral<sup>3</sup>; Lara Ortins<sup>1,4</sup>; Rodrigo Carvalho<sup>5</sup>; Sara Batalha<sup>6</sup>; Rita Machado<sup>7</sup>; Ana Isabel Cordeiro<sup>7</sup>; Isabel Afonso<sup>8</sup>; Gabriela Pereira<sup>1</sup>; João Estrada<sup>1</sup>

1 - Unidade de Cuidados Intensivos Pediátricos, Área de Pediatria Médica, Hospital Dona Estefânia. Centro Hospitalar e

Universitário de Lisboa Central (CHULC), Lisboa;

2 - Serviço de Cardiologia Pediátrica, Hospital de Santa Marta. CHULC, Lisboa;

3 - Área de Pediatria Médica, Hospital Dona Estefânia. CHULC, Lisboa;

4 - Hospital Divino Espírito Santo, Ponta Delgada;

5 - Serviço de Dermatologia. CHULC, Lisboa;

6 - Unidade de Hematologia Pediátrica, Área de Pediatria Médica, Hospital Dona Estefânia. CHULC, Lisboa;

7 - Unidade de Imunodeficiências Primárias, Área de Pediatria Médica, Hospital Dona Estefânia. CHULC, Lisboa;

8 - Unidade de Gastrenterologia e Hepatologia Pediátrica, Área de Pediatria Médica, Hospital Dona Estefânia. CHULC, Lisboa

## EP-125 - (1JDP-10120) - MASSA EXOFÍTICA NO INTROITO VAGINAL DE UMA LACTENTE

Sofia Baptista<sup>1</sup>; Ana Cristina Fernandes<sup>1</sup>; Inês Coelho<sup>1</sup>; Teresa Monteiro<sup>1</sup>; Rita Justo Pereira<sup>1</sup>; Daniel Tiago<sup>1</sup>;

Filipa Dias<sup>1</sup>; Maria João Virtuoso<sup>1</sup>

1 - Centro Hospitalar Universitário do Algarve - Hospital de Faro

## EP-126 - (1JDP-10250) - OSTEOCONDROMAS MÚLTIPLOS HEREDITÁRIOS, TUMORES BENIGNOS MAS GRANDES ALTERAÇÕES FUNCIONAIS

Marisa Rodrigues<sup>1,2</sup>; Catarina Almeida<sup>1,2</sup>; Raquel Bragança<sup>2</sup>; Joana Freitas<sup>3</sup>; Cristina Castro<sup>2</sup>; Nuno Farinha<sup>4</sup>; Ana Maia<sup>2</sup>

1 - Serviço de Cardiologia Pediátrica do Centro Materno Pediátrico do Centro Hospitalar Universitário de São João, Porto;

2 - Serviço de Pediatria do Centro Materno Pediátrico do Centro Hospitalar Universitário de São João, Porto;

3 - Unidade de Ortopedia Pediátrica do Centro Materno Pediátrico do Centro Hospitalar Universitário de São João, Porto;

4 - Unidade de Hematologia e Oncologia Pediátrica do Centro Materno Pediátrico do Centro Hospitalar Universitário de São João, Porto

## EP-127 - (1JDP-10043) - PRIAPISMO NUM RAPAZ DE 6 ANOS

Gabriela Botelho<sup>1</sup>; Francisca Manoel<sup>1</sup>; Leonor Aires Figueiredo<sup>1</sup>; Joana Gaspar<sup>1</sup>; Mafalda Oliveira<sup>1</sup>

1 - Serviço de Pediatria, Hospital de Évora

## EP-128 - (1JDP-10215) - DÉFICE DE GLUCOSE-6-FOSFATO DESIDROGENASE - UM DIAGNÓSTICO A LEMBRAR

Margarida Peixoto<sup>1</sup>; Marta Barros<sup>1</sup>; Joana Santos<sup>1</sup>; Cátia Leitão<sup>1</sup>; Rui Pinto<sup>1</sup>; Helena Santos<sup>1</sup>

1 - Serviço de Pediatria/Neonatologia, Centro Hospitalar Vila Nova de Gaia/Espinho

## EP-129 - (1JDP-10030) - BÓCIO COMO APRESENTAÇÃO RARA DE LINFOMA DE HODGKIN

Francisca Manoel<sup>1</sup>; Leonor Aires Figueiredo<sup>1</sup>; Gabriela Botelho<sup>1</sup>; Nádia Santos<sup>1</sup>; Patrícia Romão<sup>1</sup>; Cristina Mendes<sup>2</sup>

1 - Serviço de Pediatria, Departamento da Saúde da Mulher e Criança, Hospital do Espírito Santo de Évora, EPE;

2 - Serviço de Pediatria, Instituto Português de Oncologia de Lisboa Francisco Gentil, EPE

## EP-130 - (1JDP-10034) - ETIOLOGIA E CRONICIDADE DA TROMBOCITOPENIA EM IDADE PEDIÁTRICA NUM HOSPITAL DISTRITAL

Joana Vieira De Melo<sup>1</sup>; Maria Miguel Carlos<sup>1</sup>; Graça Teles De Abreu<sup>2</sup>; Isabel Pereira<sup>2</sup>; Ana Margalha Miranda<sup>1</sup>

1 - Serviço de Pediatria, Unidade Local de Saúde do Baixo Alentejo, EPE;

2 - Serviço de Patologia Clínica, Unidade Local de Saúde do Baixo Alentejo, EPE

## EP-131 - (1JDP-10286) - QUANDO NÃO É SÓ ABCESSO DENTÁRIO

Andre Almeida<sup>1</sup>; Maria Alexandra Paul<sup>1</sup>

1 - Serviço de Oncologia Pediátrica, CHUC

## EP-132 - (1JDP-9983) - TUMOR MUCINOSO BORDERLINE DO OVÁRIO, UM TUMOR RARO EM IDADE PEDIÁTRICA

Mariana Oliveira Pereira<sup>1</sup>; Lídia Leite<sup>1</sup>; Vasco Carvalho<sup>1</sup>; Teresa Pontes<sup>1</sup>; Augusta Gonçalves<sup>1</sup>; Filipa Almeida Leite<sup>2</sup>; Helena Silva<sup>1</sup>

1 - Hospital de Braga;

2 - Instituto Português de Oncologia do Porto

## EP-133 - (1JDP-10157) - QUANDO O ELEVADO ÍNDICE DE SUSPEIÇÃO PERMITE CHEGAR AO DIAGNÓSTICO - A PROPÓSITO DE UM CASO CLÍNICO

Ana Sofia Rodrigues<sup>1</sup>; Aida Correia De Azevedo<sup>1</sup>; Beatriz Andrade<sup>1</sup>; Helena Silva<sup>1</sup>; Sónia Carvalho<sup>1</sup>; Álvaro Sousa<sup>1</sup>

1 - Serviço de Pediatria do Centro Hospitalar Médio Ave

## EP-134 - (1JDP-10163) - HEMATOMA FRONTAL PERMANENTE - A PROPÓSITO DE UM CASO CLÍNICO

Joana Filipa Pinto Oliveira<sup>1</sup>; Inês Patrício Rodrigues<sup>1</sup>; Marisa Sousa Cabanas<sup>1</sup>; Natalina Miguel<sup>1</sup>; Sara Simões Morais<sup>2</sup>

1 - Serviço de Pediatria do Centro Hospitalar de Trás-os-Montes e Alto Douro; 2 - Serviço de Hematologia Clínica do Centro Hospitalar do Porto

## EP-135 - (1JDP-10190) - TROMBOSE DA VEIA SUBCLÁVIA: UM CASO A INVESTIGAR

Joana Mendes<sup>1</sup>; Leonor Cardoso<sup>1</sup>; Isabel Azevedo<sup>1</sup>; Jorge Martinez<sup>1</sup>; Sofia Ferreira<sup>1</sup>

1 - Centro Hospitalar Universitário Cova da Beira

## EP-136 - (1JDP-10282) - UMA CAUSA RARA DE DOR ABDOMINAL

Andre Almeida<sup>1</sup>; Leonor Cardoso<sup>2</sup>; Luis Queirós De Faria<sup>3</sup>; Sofia Costa<sup>1</sup>; Mónica Jerónimo<sup>1</sup>; Manuel Brito<sup>1</sup>

1 - Serviço de Oncologia Pediátrica, CHUC;

2 - Serviço de Pediatria, CHCB;

3 - Serviço de Cirurgia Geral, CHCB

## EP-137 - (1JDP-9835) - HEMANGIOMA PROFUNDO EM LACTENTE TRATADO COM PROPANOLOL ORAL

Mariana Gabriela Apolinário Mian<sup>1</sup>; Ana Beatriz Franco Arena<sup>1</sup>; Ana Carolina Prioste De Oliveira<sup>1</sup>; Ana Luiza

Yaekashi Grillo<sup>1</sup>; Glaucia Evelin De Jesus Silva<sup>1</sup>; Heloísa Beraldi Murayama<sup>1</sup>; Maria Júlia Kapp Bressan<sup>1</sup>;

Thiago Rampo<sup>1</sup>

1 - Centro Universitário Claretiano

## EP-138 - (1JDP-10042) - ANEMIA HEMOLÍTICA NUM DOENTE ADMITIDO POR GASTROENTERITE AGUDA - QUAL A CAUSA?

Liane Moreira<sup>1</sup>; Francisca Dias De Freitas<sup>1</sup>; Maria Cristina Granado<sup>1</sup>; Sara Machado<sup>1</sup>; Cecília Pereira<sup>1</sup>;

Cláudia Neto<sup>1</sup>

1 - Hospital da Senhora da Oliveira - Guimarães

## EP-139 - (1JDP-10085) - "APENAS" UMA DOR ABDOMINAL?

Margarida Vicente-Ferreira<sup>1</sup>; Nélia Gaspar<sup>2</sup>; Vanessa Gorito<sup>1</sup>; Inês Pais Cunha<sup>1</sup>; Vítor Costa<sup>3</sup>; Ana Maia<sup>1</sup>

1 - Serviço de Pediatria, UAG da Mulher e Criança, Centro Hospitalar Universitário de São João, Porto;

2 - Serviço de Pediatria, Centro Hospitalar Médio Tejo, E.P.E.;

3 - Serviço de Pediatria, Instituto Português de Oncologia, Porto

## EP-140 - (1JDP-10119) - DOENÇA DE ROSAI-DORFMAN - CAUSA RARA DE UM SINAL COMUM

Gonçalo Vale<sup>1</sup>; Mariana Simões<sup>1</sup>; Susana Castilho<sup>1</sup>

1 - Centro Hospitalar Barreiro-Montijo

## EP-141 - (1JDP-9878) - QUEM (NÃO) PROCURA, ENCONTRA: UM ACHADO ACIDENTAL DE ANEMIA FERROPÉNICA SEVERA

Diana Mota Almeida<sup>1</sup>; Nádia Brito<sup>1</sup>; Dulce Santos<sup>1</sup>

1 - Hospital Distrital da Figueira da Foz, Serviço de Pediatria

## EP-142 - (1JDP-10210) - TROMBOCITOPENIA IMUNE - PERSISTENTE E RECIDIVANTE

José Alarcão<sup>1,2</sup>; Marta Martins<sup>1,3</sup>; Cátia Granja<sup>2</sup>; Joana Azevedo<sup>1</sup>; Catarina Neves<sup>2</sup>

1 - Hospital Pediátrico de Coimbra, CHUC;

2 - Hospital Distrital da Figueira da Foz;

3 - Hospital Garcia de Orta

## Tema(s): Imunodeficiências Primárias (4)

### EP-143 - (1JDP-10071) - FEBRE RECORRENTE E ADENOPATIAS. A PROPÓSITO DE UM CASO CLÍNICO DE DEFICIÊNCIA DE MEVALONATO CINASE

Teresa Brito<sup>1</sup>; Biana Moreira<sup>1</sup>; Hugo Teles<sup>1</sup>; Cristina Pedrosa<sup>1</sup>; João Farela Neves<sup>2</sup>

1 - Serviço de Pediatria - Hospital São Bernardo;

2 - Unidade de Imunodeficiências Primárias, Hospital Dona Estefânia, CHULC

### EP-144 - (1JDP-10217) - ANACINRA NO CONTROLO DE SÍNDROME AUTO-INFLAMATÓRIO NUM HOSPITAL PRIVADO

Rita Calado<sup>1</sup>; Ana Zagalo<sup>1</sup>; Nélia Costa<sup>1</sup>; Marta Cabral<sup>1</sup>; João Farela Neves<sup>1</sup>; Esmeralda Vale<sup>1</sup>; Teresa Fiadeiro<sup>1</sup>

1 - Hospital da Luz Lisboa

### EP-145 - (1JDP-10046) - ASSOCIAÇÃO CLÍNICA-GENÉTICA NO SÍNDROME WISKOTT - ALDRICH

Ana Raquel Claro<sup>1</sup>; Isabel Graça<sup>1,2</sup>; Ana Berta Sousa<sup>3</sup>; Brígida Robalo<sup>4</sup>; Anabela Ferrão<sup>5</sup>; José Gonçalo Marques<sup>1</sup>; Isabel Esteves<sup>1</sup>

1 - Unidade de Infeciologia Pediátrica, Serviço de Pediatria Médica, Departamento de Pediatria, Hospital de Santa Maria - Centro Hospitalar Universitário de Lisboa Norte, EPE, Lisboa, Portugal;

2 - Serviço de Cardiologia Pediátrica, Hospital de Santa Cruz, Centro Hospitalar de Lisboa Ocidental, Lisboa, Portugal;

3 - Serviço de Serviço de Genética Médica, Departamento de Pediatria, Hospital de Santa Maria-Centro Hospitalar

Universitário Lisboa Norte, Lisboa, Portugal;

4 - Unidade de Endocrinologia Pediátrica, Serviço de Pediatria Médica, Departamento de Pediatria, Hospital de Santa Maria - Centro Hospitalar Universitário de Lisboa Norte, EPE, Lisboa, Portugal;

5 - Unidade de Hematologia Pediátrica, Serviço de Pediatria Médica, Departamento de Pediatria, Hospital de Santa Maria - Centro Hospitalar Universitário de Lisboa Norte, EPE, Lisboa, Portugal

### EP-146 - (1JDP-9809) - IMUNODEFICIÊNCIA COMUM VARIÁVEL: UM CASO DE DIAGNÓSTICO OPORTUNISTA

Catarina Macedo Francisco<sup>1</sup>; Iris Santos Silva<sup>1</sup>; Rita S. Oliveira<sup>1</sup>

1 - Serviço de Pediatria, Hospital Sousa Martins, ULS Guarda

## Tema(s): Infeciologia (86)

### EP-147 - (1JDP-9818) - O IMPACTO DA PANDEMIA COVID-19 NAS CRIANÇAS

Mariana Poppe<sup>1</sup>; Rodrigo Sousa<sup>1</sup>; Paulo Oom<sup>1</sup>; Bárbara Aguiar<sup>1</sup>

1 - Hospital Beatriz Ângelo

### EP-148 - (1JDP-9833) - REMDESIVIR EM DOENTES PEDIÁTRICOS COM COVID-19: SÉRIE DE CASOS NUM HOSPITAL TERCIÁRIO

Joana Vieira De Melo<sup>1</sup>; Tiago Milheiro Silva<sup>1</sup>; Maria João Brito<sup>1</sup>

1 - Unidade de Infeciologia Pediátrica, Hospital Dona Estefânia, Centro Hospitalar Universitário de Lisboa Central, EPE

### EP-149 - (1JDP-10103) - ABCESSOS PARAFARÍNGEOS E RETROFARÍNGEOS EM IDADE PEDIÁTRICA

Ana Sofia Simões<sup>1</sup>; Teresa Almeida Lopes<sup>1</sup>; Lia Gata<sup>1</sup>; Fernanda Rodrigues<sup>1</sup>

1 - Serviço de Urgência e Unidade de Infeciologia - Hospital Pediátrico, Centro Hospitalar e Universitário de Coimbra, Coimbra

### EP-150 - (1JDP-10193) - COVID19 NO PEQUENO LACTENTE: O QUE ESPERAR?

Isabel Coelho<sup>1</sup>; Catarina Gouveia<sup>1</sup>; Tiago Milheiro Silva<sup>1</sup>; Maria João Brito<sup>1</sup>

1 - Unidade de Infeciologia Pediátrica, Hospital Dona Estefânia, Centro Hospitalar Universitário de Lisboa Central, EPE

### EP-151 - (1JDP-10194) - TROMBOSE EM CONTEXTO DE INFEÇÃO EM IDADE PEDIÁTRICA

Inês Rua<sup>1</sup>; Ana Sofia Simões<sup>1</sup>; Teresa Seivivas<sup>2</sup>; Lia Gata<sup>1</sup>; Fernanda Rodrigues<sup>1,3</sup>

1 - Serviço de Urgência e Unidade de Infeciologia, Hospital Pediátrico, Centro Hospitalar e Universitário de Coimbra, Coimbra;

2 - Serviço de Imunohemoterapia, Hospital Pediátrico, Centro Hospitalar e Universitário de Coimbra, Coimbra;

3 - Clínica Universitária de Pediatria, Faculdade de Medicina, Universidade de Coimbra, Coimbra

### EP-152 - (1JDP-10201) - LINFHISTIOCILOSE HEMOFAGOCÍTICA: ESTUDO RETROSPECTIVO DE UM CENTRO TERCIÁRIO

Leonor Esteves Caldeira<sup>1,2</sup>; Ana Raquel Henriques<sup>1</sup>; Carolina Gouveia<sup>1,3</sup>; Sara Pinto<sup>1</sup>; José Gonçalo Marques<sup>1</sup>; Isabel Esteves<sup>1</sup>

1 - Unidade de Infeciologia Pediátrica, Serviço de Pediatria Médica, Departamento de Pediatria, Hospital de Santa Maria - Centro Hospitalar de Lisboa Norte, EPE, Lisboa, Portugal;

2 - Serviço de Imuno-Alergologia, Hospital de Santa Maria - Centro Hospitalar de Lisboa Norte, EPE, Lisboa, Portugal;

3 - Serviço de Pediatria Médica, Hospital Central do Funchal, Madeira, Portugal

### EP-153 - (1JDP-10161) - VACINAÇÃO CONTRA O PAPILOMA VÍRUS HUMANO EM ADOLESCENTES DO SEXO MASCULINO: CONHECIMENTO E ACEITAÇÃO PARENTAL

Isabel Azevedo<sup>1</sup>; Leonor Cardoso<sup>1</sup>; Cristiana Carvalho<sup>1</sup>; Pedro Patrício<sup>2</sup>; Sofia Ferreira<sup>1</sup>; Carlos Rodrigues<sup>1</sup>

1 - Centro Hospitalar Universitário Couva da Beira;

2 - Faculdade de Ciências da Universidade da Beira Interior

### EP-154 - (1JDP-10067) - IMPACTO DA PANDEMIA DE COVID-19 NO SERVIÇO DE PEDIATRIA DE UM HOSPITAL DISTRITAL

Aida Correia De Azevedo<sup>1</sup>; Ana Sofia Rodrigues<sup>1</sup>; Catarina Menezes<sup>1,2</sup>; Fernanda Carvalho<sup>1</sup>

1 - Serviço de Pediatria do Centro Hospitalar do Médio Ave, Vila Nova de Famalicão; 2 - Serviço de Pediatria do Centro

Materno-Infantil do Norte, Porto

### EP-155 - (1JDP-10122) - COPROCULTURAS NUM SERVIÇO DE PEDIATRIA: CASUÍSTICA DE 4 ANOS

Leonor Cardoso<sup>1</sup>; Isabel Azevedo<sup>1</sup>; Cristiana Carvalho<sup>1</sup>; Sofia Almeida<sup>1</sup>; Nuno Lourenço<sup>1</sup>

1 - Centro Hospitalar Universitário Couva da Beira

### EP-156 - (1JDP-9992) - PROTOCOLO DE MONITORIZAÇÃO CARDÍACA NA CRIANÇA COM COVID-19 TRATADA COM HIDROXICLOROQUINA

Inês Hormigo<sup>1</sup>; Tiago Milheiro Silva<sup>1</sup>; Sérgio Laranjo<sup>2</sup>; Conceição Trigo Pereira<sup>2</sup>; Margarida Garcia<sup>1</sup>; Catarina Gouveia<sup>1</sup>; Maria João Brito<sup>1</sup>

1 - Unidade de Infeciologia Pediátrica, Hospital Dona Estefânia, Centro Hospitalar e Universitário de Lisboa Central, EPE;

2 - Departamento de Cardiologia Pediátrica, Hospital de Santa Marta, Centro Hospitalar e Universitário de Lisboa Central, EPE

### EP-157 - (1JDP-10011) - ADOLESCENTE COM FEBRE E BICITOPENIA: O DESAFIO DIAGNÓSTICO

Nuno Carvalho<sup>1</sup>; Luís Geada Marçal<sup>1</sup>; Marta Cabral<sup>1</sup>; João Farela Neves<sup>1</sup>

1 - Departamento de Pediatria, Hospital da Criança e do Adolescente, Hospital da Luz Lisboa

### EP-158 - (1JDP-10291) - SARS-COV2 NUMA POPULAÇÃO PEDIÁTRICA QUE RECORREU AO HOSPITAL: PREVALÊNCIA E CARACTERIZAÇÃO CLÍNICA

Hugo Miguel Miranda<sup>1</sup>; Liliana Teixeira<sup>1</sup>; Alexandre Fernandes<sup>1</sup>; Diana Pinto<sup>1</sup>; Helena Mansilha<sup>1</sup>; Caldas Afonso<sup>1</sup>; Laura Marques<sup>1</sup>

1 - Serviço de Pediatria, Hospital da Criança e do Adolescente, Hospital da Luz Lisboa

### EP-159 - (1JDP-10279) - INFEÇÕES POR CAMPYLOBACTER EM IDADE PEDIÁTRICA - QUEM, QUANDO E COMO?

Margarida Vicente-Ferreira<sup>1</sup>; Cátia Granja<sup>2</sup>; Filipa Inês Cunha<sup>2</sup>

1 - Serviço de Pediatria, UAG da Mulher e Criança, Centro Hospitalar Universitário de São João, Porto;

2 - Serviço de Pediatria, Hospital Distrital da Figueira da Foz, Figueira da Foz

### EP-160 - (1JDP-10192) - SARS-COV2 - CASUÍSTICA DE UM SERVIÇO DE PEDIATRIA DE HOSPITAL NÍVEL 2

Joana Ferreira Mendes<sup>1</sup>; Francisca Strecht Guimarães<sup>1</sup>; Luís Reis Monteiro<sup>1</sup>; Joana Vanessa Silva<sup>1</sup>; Graça Loureiro<sup>1</sup>; Cristina Rocha<sup>1</sup>; Fátima Mendes<sup>1</sup>

1 - Centro Hospitalar Entre Douro e Vouga

### EP-161 - (1JDP-10290) - 2019/20: ÉPOCA GRIPAL BIMODAL COM INFLUENZA B SEGUIDO POR INFLUENZA A

Teresa Almeida Lopes<sup>1</sup>; Marta Oliveira Martins<sup>1</sup>; Joana Carvalho<sup>2</sup>; Fernanda Rodrigues<sup>1,3</sup>

1 - Serviço de Urgência e Unidade de Infeciologia- Hospital Pediátrico, Centro Hospitalar e Universitário de Coimbra, Coimbra;

2 - Serviço de Pediatria, Unidade Local de Saúde de Matosinhos, Matosinhos;

3 - Clínica Universitária de Pediatria, Faculdade de Medicina, Universidade de Coimbra, Coimbra

### EP-162 - (1JDP-10266) - TENDÊNCIA DE AUMENTO DE HERPES-ZOSTER (HZ) EM IDADE PEDIÁTRICA: 2000-2020

Margarida Camacho Sampaio<sup>1</sup>; Catarina Leuzinger Dias<sup>1</sup>; Mariana Cortez Ferreira<sup>1</sup>; Cátia Martins<sup>1</sup>; Inês Luz<sup>2</sup>; Mariana Domingues<sup>1,3</sup>; Fernanda Rodrigues<sup>1,3</sup>

1 - Serviço de Urgência e Unidade de Infeciologia, Hospital Pediátrico, Centro Hospitalar e Universitário de Coimbra;

2 - Hospital Dona Estefânia, Centro Hospitalar de Lisboa Central;

3 - Clínica Universitária de Pediatria, Faculdade de Medicina, Universidade de Coimbra

### EP-163 - (1JDP-9958) - EDEMA HEMORRÁGICO DO LACTENTE E COVID-19

Bárbara Martins Saraiva<sup>1</sup>; Mariana Lobato<sup>2</sup>; Elsa Santos<sup>3</sup>; Ana Margarida Garcia<sup>1</sup>

1 - Unidade de Infeciologia, Hospital Dona Estefânia, Centro Hospitalar de Lisboa Central;

2 - Unidade de Imunoalergologia, Hospital Dona Estefânia, Centro Hospitalar de Lisboa Central;

3 - Consulta de Pediatria do Hospital do Litoral Alentejano

### EP-164 - (1JDP-9967) - UM CASO PARADOXAL DE DOENÇA DA ARRANHADELA DO GATO

Mariana Flório<sup>1</sup>; Cátia Granja<sup>1</sup>; Marta Carvalho<sup>1</sup>; Nádia Brito<sup>1</sup>; Gustavo Januário<sup>2</sup>; Agostinho Fernandes<sup>1</sup>

1 - Serviço de Pediatria do Hospital Distrital da Figueira da Foz;

2 - Serviço de Infeciologia do Hospital Pediátrico - Centro Hospitalar e Universitário de Coimbra

### EP-165 - (1JDP-10137) - LEISHMANÍASE VISCERAL - UMA DOENÇA NEGLIGENCIADA?

Maria Filomena Cardoso<sup>1</sup>; Andreia Romana<sup>1</sup>; Marta Almeida<sup>1</sup>; Paulo Calhau<sup>1</sup>

1 - Serviço de Pediatria, Hospital Garcia de Orta, Almada, Portugal

## EP-166 - (1JDP-10124) - TRANSMISSÃO MÃE-FILHO DA INFEÇÃO VIH – PREVENIR, PREVENIR, PREVENIR...

Carolina Curto<sup>1</sup>; Alexandre Fernandes<sup>2</sup>; Carla Teixeira<sup>2</sup>; Albina Silva<sup>3</sup>; Almerinda Pereira<sup>3</sup>; Laura Marques<sup>2</sup>

1 - Serviço de Pediatria, Centro Materno-Infantil do Norte, Centro Hospitalar Universitário do Porto;

2 - Unidade de Infeciologia e Imunodeficiências, Serviço de Pediatria, Centro Materno-Infantil do Norte, Centro Hospitalar Universitário do Porto;

3 - Unidade de Cuidados Especiais Neonatais, Serviço de Pediatria, Hospital de Braga

## EP-167 - (1JDP-10147) - PAROTIDITE RECORRENTE - CASUÍSTICA DE UM HOSPITAL DISTRITAL

Ana Sofia Rodrigues<sup>1</sup>; Aida Correia De Azevedo<sup>1</sup>; Beatriz Andrade<sup>1</sup>; Helena Silva<sup>1</sup>; Sónia Carvalho<sup>1</sup>

1 - Serviço de Pediatria do Centro Hospitalar Médio Ave

## EP-168 - (1JDP-10150) - DIFERENTES VÍRUS, DIFERENTES COMPORTAMENTOS? CASUÍSTICA DE UM INVERNO NO INTERNAMENTO PEDIÁTRICO NUM HOSPITAL TERCIÁRIO

André Morais<sup>1</sup>; Ana Luísa De Carvalho<sup>1</sup>; Carla Moreira<sup>1</sup>; Helena Silva<sup>1</sup>; Fábica Carvalho<sup>1</sup>; Maria Miguel Gomes<sup>1,2</sup>; Augusta Gonçalves<sup>1</sup>

1 - Serviço de Pediatria, Hospital de Braga;

2 - Escola de Medicina, Universidade do Minho

## EP-169 - (1JDP-10007) - KINGELLA KINGAE: UMA CAUSA INCOMUM DE MENINGITE

Madalena Borges<sup>1,2</sup>; Sara Silva<sup>1</sup>; Raquel Ferreira<sup>1</sup>; Catarina Martins<sup>3</sup>; Paulo Paixão<sup>3,4</sup>; Vitória Rodrigues<sup>5</sup>;

João Farela Neves<sup>1,3</sup>

1 - Departamento de Pediatria, Hospital da criança e do adolescente, Hospital da Luz Lisboa;

2 - Hospital Dona Estefânia, Centro Hospitalar Universitário de Lisboa Central, EPE, Lisboa;

3 - CEDOC, Chronic Diseases Research Center, NOVA Medical School, Lisboa, Portugal;

4 - Laboratório de Patologia Clínica (SYNLAB), Hospital da Luz Lisboa;

5 - Laboratório de Microbiologia Clínica, SYNLAB, Lisboa

## EP-170 - (1JDP-10009) - UM CASO ATÍPICO DE ARTRITE SÉTICA A SALMONELLA EM CRIANÇA IMUNOCOMPETENTE

Marta Cabral<sup>1</sup>; Graça Lopes<sup>2</sup>; João Farela Neves<sup>1</sup>

1 - Departamento de Pediatria, Hospital da criança e adolescente, Hospital da Luz Lisboa;

2 - Serviço de Ortopedia, Hospital da Luz Lisboa

## EP-171 - (1JDP-10175) - FEBRE PROLONGADA - DOIS CASOS DE LEISHMANIOSE VISCERAL

Mariana Cortez Ferreira<sup>1</sup>; Cátia Martins<sup>1</sup>; Inês Rua<sup>1</sup>; Joana Azevedo<sup>2</sup>; Nelson Neves<sup>3</sup>; Fernanda Rodrigues<sup>1,4</sup>

1 - Serviço de Urgência e Unidade de Infeciologia, Hospital Pediátrico, Centro Hospitalar e Universitário de Coimbra;

2 - Serviço de Hematologia Clínica, Centro Hospitalar e Universitário de Coimbra;

3 - Serviço de Pediatria Médica, Hospital Pediátrico, Centro Hospitalar e Universitário de Coimbra;

4 - Clínica Universitária de Pediatria, Faculdade de Medicina, Universidade de Coimbra

## EP-172 - (1JDP-10177) - AFINAL HAVIA OUTRA(S)?

Inês Silva Costa<sup>1</sup>; Madalena Meira Nisa<sup>1</sup>; Lígia M. Ferreira<sup>1</sup>; Sofia Reis<sup>1</sup>; Elisabete Santos<sup>1</sup>; Cristina Baptista<sup>1</sup>

1 - Serviço de Pediatria, Centro Hospitalar Tondela Viseu

## EP-173 - (1JDP-10141) - COVID-19 EM PEDIATRIA: A REALIDADE DE UM HOSPITAL NÍVEL II

Ana Luísa Correia<sup>1</sup>; Maria Sousa Dias<sup>1</sup>; Joana Machado Morais<sup>1</sup>; Joanna Ashworth<sup>1</sup>; Ana Lia Gonçalves<sup>1</sup>;

Mariana Meneses<sup>1</sup>; Iuete Afonso<sup>1</sup>; Sara Pires Da Silva<sup>1</sup>

1 - Hospital Pedro Hispano, ULSM

## EP-174 - (1JDP-9960) - TOSSE CONVULSA - O QUE MUDOU?

Joana Soares<sup>1</sup>; Adriana Ferreira<sup>1</sup>; Sofia Pimenta<sup>1</sup>; Idolinda Quintal<sup>1</sup>

1 - Centro Hospitalar do Tâmega e Sousa

## EP-175 - (1JDP-10015) - UMA APRESENTAÇÃO POUCO COMUM DE OBSTRUÇÃO DO CANAL NASOLACRIMAL

Luana Silva<sup>1</sup>; Teresa Botelho<sup>1</sup>; Maria Manuel Flores<sup>2</sup>; Guilherme Castela<sup>3</sup>; Catarina Paiva<sup>3</sup>

1 - Hospital Pediátrico, Centro Hospitalar e Universitário de Coimbra;

2 - Serviço de Pediatria - Centro Hospitalar do Baixo Vouga;

3 - Serviço de Oftalmologia - Hospital Pediátrico, Centro Hospitalar e Universitário de Coimbra

## EP-176 - (1JDP-10032) - INFEÇÃO A MYCOPLASMA PNEUMONIAE - UMA MANIFESTAÇÃO MENOS COMUM

Andreia Romana<sup>1</sup>; Ana Lança<sup>2</sup>; Frederico Bonito<sup>3</sup>; Henriqueta Cunha<sup>3</sup>; Manuela Braga<sup>1</sup>; Margarida Pinto<sup>1</sup>

1 - Serviço de Pediatria, Hospital Garcia de Orta EPE;

2 - Serviço de Pediatria, Hospital de São Francisco Xavier, Centro Hospitalar de Lisboa Ocidental EPE;

3 - Serviço de Dermatologia, Hospital Garcia de Orta EPE

## EP-177 - (1JDP-10049) - SÍNDROME DE DOR REGIONAL COMPLEXA E DERMATITE ARTEFACTA: UMA ASSOCIAÇÃO DE DUAS DOENÇAS INCOMUNS

Madalena Correia Pires<sup>1</sup>; Catarina Santos<sup>2</sup>; Flora Candeias<sup>1</sup>; Maria João Brito<sup>1</sup>

1 - Unidade de Infeciologia, Hospital Dona Estefânia, CHULC. Lisboa, Portugal;

2 - Serviço de Pedopsiquiatria Hospital Dona Estefânia, CHULC. Lisboa, Portugal

## EP-178 - (1JDP-10057) - PNEUMONIA COVID-19 EM LACTENTE COM DISPLASIA BRONCOPULMONAR

Madalena Correia Pires<sup>1</sup>; António Proença Caetano<sup>2</sup>; Maria João Brito<sup>1</sup>

1 - Unidade de Infeciologia, Hospital Dona Estefânia, CHULC. Lisboa, Portugal;

2 - Serviço de Radiologia, CHULC. Lisboa, Portugal

## EP-179 - (1JDP-9854) - RABDOMIÓLISE GRAVE EM CONTEXTO DE INFEÇÃO A INFLUENZA B - ALGO MAIS?

Mariana Portela<sup>1</sup>; Cristina F. Rodrigues<sup>1</sup>; Ricardo Maré<sup>2</sup>; Catarina Faria<sup>1,3</sup>; Carmo Ferreira<sup>1,3</sup>; Carla Garcez<sup>1,3</sup>

1 - Serviço de Pediatria, Hospital de Braga;

2 - Serviço de Neurologia, Hospital de Braga;

3 - Unidade de Cuidados Intermédios Pediátricos, Hospital de Braga

## EP-180 - (1JDP-9890) - TUBERCULOSE PLEURO-PULMONAR 7 ANOS APÓS CONTACTO

Adriana Ferreira<sup>1</sup>; Diana Alba<sup>1</sup>; Beiana Sousa<sup>2</sup>; Francisco Cadarso Vazquez<sup>3</sup>; Lucília Vieira<sup>1</sup>; Sónia Lira<sup>1</sup>

1 - Serviço de Pediatria, Centro Hospitalar do Tâmega e Sousa;

2 - Serviço de Pediatria, Centro Materno-Infantil do Norte Albino Aroso, Centro Hospitalar Universitário do Porto;

3 - Serviço de Pneumologia, Centro Hospitalar do Tâmega e Sousa

## EP-181 - (1JDP-9896) - INFEÇÕES DO SISTEMA NERVOSO CENTRAL POR ESCHERICHIA COLI APÓS OS 3 MESES DE IDADE

Rafael Pereira Inácio<sup>1</sup>; Carolina Castro<sup>1</sup>; Miguel Lopes<sup>1</sup>; José Gonçalo Marques<sup>2</sup>; Sara Pinto<sup>2</sup>

1 - Departamento de Pediatria, Centro Hospitalar Universitário Lisboa Norte;

2 - Unidade de Infeciologia e Imunodeficiências, Departamento de Pediatria, Centro Hospitalar Universitário Lisboa Norte

## EP-182 - (1JDP-9922) - LINFOHISTIOCITOSE HEMOFAGOCÍTICA VERSUS DOENÇA DE KAWASAKI - UM DESAFIO DIAGNÓSTICO

Carolina Ferreira Gonçalves<sup>1</sup>; Alexandra Andrade<sup>1</sup>; Carolina Gouveia<sup>1</sup>; Cristina Freitas<sup>1</sup>; Rute Gonçalves<sup>1</sup>;

Lucília Aveiro<sup>1</sup>

1 - Hospital Central do Funchal

## EP-183 - (1JDP-9948) - ENTEROBIUS VERMICULARIS E APENDICITE AGUDA: ACHADO INCIDENTAL OU AGENTE ETIOLÓGICO?

Ana Rute Manuel<sup>1</sup>; Joaquim Tinoco<sup>2</sup>; António Figueiredo<sup>1</sup>; Paula Correia<sup>1</sup>

1 - Departamento da Criança e do Jovem, Hospital Professor Doutor Fernando Fonseca;

2 - Serviço de Anatomia Patológica, Hospital Professor Doutor Fernando Fonseca

## EP-184 - (1JDP-10267) - INFEÇÃO POR INFLUENZA - PANORAMA DE UM SERVIÇO DE URGÊNCIA PEDIÁTRICO

Alexandra Anrade<sup>1</sup>; Carolina Ferreira Gonçalves<sup>1</sup>; Cheila Plácido<sup>2</sup>; José Alves<sup>2</sup>; Lucília Aveiro<sup>1</sup>; Pedro Freitas<sup>1</sup>;

Cristina Freitas<sup>1</sup>; Sidónia Nunes<sup>1</sup>

1 - Serviço de Pediatria, Hospital Central do Funchal;

2 - Serviço de Patologia Clínica, Hospital Central do Funchal

## EP-185 - (1JDP-10270) - SÍNDROME TORÁCICO AGUDO E INFEÇÃO POR SARS-COV-2

Jorge Rodrigues<sup>1</sup>; Tiago Milheiro Silva<sup>1</sup>; Ana Margarida Garcia<sup>1</sup>; Eugénia Soares<sup>2</sup>; Maria João Brito<sup>1</sup>

1 - Unidade de Infeciologia Pediátrica, Hospital D. Estefânia, CHULC;

2 - Serviço de Imagiologia, Hospital D. Estefânia, CHULC

## EP-186 - (1JDP-10274) - DOENÇA DA ARRANHADELA DO GATO (DAG) LOCALIZADA - HÁ BENEFÍCIO NA UTILIZAÇÃO DE MACRÓLIDOS?

Mariana Cortez Ferreira<sup>1</sup>; Cátia Martins<sup>1</sup>; Catarina Leuzinger Dias<sup>1</sup>; Margarida Camacho Sampaio<sup>1</sup>; Catarina

Pereira<sup>1</sup>; Ana Teresa Gil<sup>1</sup>; Lia Gata<sup>1</sup>; Fernanda Rodrigues<sup>1,2</sup>

1 - Serviço de Urgência e Unidade de Infeciologia, Hospital Pediátrico, Centro Hospitalar e Universitário de Coimbra;

2 - Clínica Universitária de Pediatria, Faculdade de Medicina, Universidade de Coimbra

## EP-187 - (1JDP-10251) - CONHECIMENTO PARENTAL ACERCA DO USO DE ANTIBIOTERAPIA EM IDADE PEDIÁTRICA

Jorge Rodrigues<sup>1</sup>; Filipa Martins<sup>1</sup>; Joana Vaz<sup>2</sup>; Joana Magalhães<sup>1</sup>; Dora Alves<sup>3</sup>

1 - Centro Hospitalar Tondela-Viseu;

2 - USF Cândido Figueiredo, ACeS Dão Lafões;

3 - USF Grão Vasco, ACeS Dão Lafões

## EP-188 - (1JDP-10255) - DOENÇA DA ARRANHADELA DO GATO (DAG) SISTÉMICA EM IDADE PEDIÁTRICA - APRESENTAÇÃO E EVOLUÇÃO CLÍNICA NA ÚLTIMA DÉCADA

Cátia Martins<sup>1</sup>; Mariana Cortez Ferreira<sup>1</sup>; Margarida Camacho Sampaio<sup>1</sup>; Catarina Leuzinger Dias<sup>1</sup>; Catarina

Pereira<sup>1</sup>; Ana Teresa Gil<sup>1</sup>; Lia Gata<sup>1</sup>; Fernanda Rodrigues<sup>1,2</sup>

1 - Serviço de Urgência e Unidade de Infeciologia, Hospital Pediátrico, Centro Hospitalar e Universitário de Coimbra;

2 - Clínica Universitária de Pediatria, Faculdade de Medicina, Universidade de Coimbra

## EP-189 - (1JDP-10262) - ESCABIOSE NUM SERVIÇO DE URGÊNCIA PEDIÁTRICO (SUP): UMA DÉCADA DE AUMENTO PROGRESSIVO, SEGUIDA DE APARENTE REDUÇÃO

Catarina Leuzinger Dias<sup>1</sup>; Margarida Camacho Sampaio<sup>1</sup>; Cátia Martins<sup>1</sup>; Mariana Cortez Ferreira<sup>1</sup>; Natália Noronha<sup>2</sup>; Patrícia Mação<sup>1,3</sup>; Gustavo Januário<sup>1,3</sup>; Lia Gata<sup>1,3</sup>; Fernanda Rodrigues<sup>1,3</sup>

1 - Unidade de Infeciologia e Serviço de Urgência, Hospital Pediátrico, Centro Hospitalar e Universitário de Coimbra;

2 - Serviço de Cardiologia Pediátrica, Hospital de Santa Cruz, Centro Hospitalar de Lisboa Ocidental;

3 - Clínica Universitária de Pediatria, Faculdade de Medicina, Universidade de Coimbra

## EP-190 - (1JDP-10298) - ESTÁ A LINFADENITE POR MICOBACTÉRIAS NÃO TUBERCULOSAS (MNT) A AUMENTAR?

Marta Oliveira Martins<sup>1</sup>; Ana Brett<sup>1,2</sup>; Fernanda Rodrigues<sup>1,2</sup>

1 - Serviço de Urgência de Unidade de Infeciologia, Hospital Pediátrico, Centro Hospitalar e Universitário de Coimbra;

2 - Clínica Universitária de Pediatria, Faculdade de Medicina, Universidade de Coimbra, Coimbra

## EP-191 - (1JDP-9950) - ENCEFALITE, UMA MANIFESTAÇÃO RARA DE INFEÇÃO POR HERPESVÍRUS HUMANO TIPO-7

Rita Melo Parente<sup>1</sup>; Tânia Pessoa<sup>1</sup>; Paula Afonso Moita<sup>1</sup>; Sandra Santos<sup>1</sup>; Cristina Didelet<sup>1</sup>; Sofia Vidal Castro<sup>1</sup>

1 - Centro Hospitalar Barreiro-Montijo

## EP-192 - (1JDP-9951) - INFEÇÃO POR STREPTOCOCCUS PYOGENES - UMA APRESENTAÇÃO DIFERENTE

Catarina Schrempp Esteves<sup>1</sup>; Carlota Veiga De Macedo<sup>1</sup>; Miguel Paiva Pereira<sup>1</sup>; João Brissos<sup>1</sup>; Ana Serrão Neto<sup>1</sup>

1 - Centro da Criança e do Adolescente do Hospital CUF Descobertas

## EP-193 - (1JDP-9926) - CASUÍSTICA DE INFEÇÃO POR INFLUENZA NUM INTERNAMENTO DE PEDIATRIA

Cecília Pereira<sup>1</sup>; Sara Machado<sup>1</sup>; Susana Correia De Oliveira<sup>1</sup>; Patrícia Sousa<sup>1</sup>; Maria Cristina Granado<sup>1</sup>; Ana Luísa Lobo<sup>1</sup>

1 - Serviço de Pediatria, Hospital Senhora da Oliveira - Guimarães

## EP-194 - (1JDP-9935) - GUARDA-REDES E GRANULOMA PALMAR, QUAL O DIAGNÓSTICO?

Sara Catarino<sup>1</sup>; Sofia Branco<sup>2</sup>; Catarina Granjo Morais<sup>1</sup>; Beatriz Vieira<sup>2</sup>; Gracinda Nogueira Oliveira<sup>2</sup>

1 - Serviço de Pediatria, UAG da Mulher e Criança, Centro Hospitalar Universitário de São João, Porto;

2 - Serviço de Pediatria, Centro Hospitalar Póvoa de Varzim/Vila do Conde, Póvoa de Varzim

## EP-195 - (1JDP-9898) - DOR ABDOMINAL: SINTOMA COMUM COMO APRESENTAÇÃO DE UMA ENTIDADE RARA

Mafalda Félix Cabral<sup>1</sup>; Inês Hormigo<sup>1</sup>; Inês Romão Luz<sup>1</sup>; Margarida Alcáface<sup>1</sup>; Leonor Sasseti<sup>1</sup>; Dalila Forte<sup>1</sup>; Catarina Gouveia<sup>1</sup>

1 - Área da Mulher, Criança e Adolescente, Hospital Dona Estefânia, Centro Hospitalar e Universitário de Lisboa Central, EPE

## EP-196 - (1JDP-9808) - CRIANÇA INTERNADA COM GRIPE NA ÉPOCA 2019-2020 - CASUÍSTICA DE UM HOSPITAL PRIVADO

Nélia F. Costa<sup>1</sup>; Ana Zagalo<sup>1</sup>; Rita Calado<sup>1</sup>; Marta Cabral<sup>1</sup>; João Fabela Neves<sup>1</sup>

1 - Departamento de Pediatria, Hospital da Criança e do Adolescente, Hospital da Luz Lisboa

## EP-197 - (1JDP-9859) - TUMEFACÇÃO CERVICAL NA ADOLESCÊNCIA - DA ETIOLOGIA CONGÉNITA À ADQUIRIDA

Sofia Branco<sup>1</sup>; Sara Catarino<sup>2</sup>; Catarina Granjo Morais<sup>2</sup>; Catarina Alves De Oliveira<sup>3</sup>; Maria José Dinis<sup>1</sup>

1 - Serviço de Pediatria, Centro Hospitalar Póvoa de Varzim/Vila do Conde, Póvoa de Varzim;

2 - Serviço de Pediatria, UAG da Mulher e Criança, Centro Hospitalar Universitário de São João, Porto;

3 - Serviço de Patologia Clínica, Centro Hospitalar Póvoa de Varzim/Vila do Conde, Póvoa de Varzim

## EP-198 - (1JDP-9865) - STREPTOCOCCUS DO GRUPO B - UMA APRESENTAÇÃO ATÍPICA.

Zulmira K. Abdula<sup>1</sup>; Marta Vaz Caldas<sup>1</sup>; Mariana Pedro<sup>1</sup>; Susana Alexandre<sup>1</sup>; Luísa Preto<sup>1</sup>

1 - Serviço de Pediatria - Centro Hospitalar do Oeste - Caldas da Rainha

## EP-199 - (1JDP-9883) - MASTOIDITE AGUDA NO INTERIOR NORTE DO PAÍS - EXPERIÊNCIA DE 10 ANOS

Ana Sofia Figueiredo<sup>1</sup>; Carolina Quintela<sup>1</sup>; Carla Costa Campos<sup>2</sup>; Sandra Pereira<sup>1</sup>; Cristina Cândido<sup>1</sup>

1 - Centro Hospitalar de Trás os Montes e Alto Douro;

2 - USF Santa Marta

## EP-200 - (1JDP-9846) - UMA PNEUMONIA EM TEMPO DE PANDEMIA

Regina Pinto Silva<sup>1</sup>; Francisca Strecht Guimarães<sup>2</sup>; Joana Ferreira Mendes<sup>2</sup>; Filipa Ceia<sup>3</sup>; Sara Oliveira<sup>2</sup>; Susana Tavares<sup>2</sup>

1 - Serviço de Pediatra, Centro Hospitalar Universitário de São João, Porto;

2 - Serviço de Pediatria, Centro Hospitalar Entre Douro e Vouga, Feira;

3 - Serviço de Infeciologia, Centro Hospitalar Universitário de São João, Porto

## EP-201 - (1JDP-9853) - INFEÇÃO MUITO TARDIA A STREPTOCOCCUS AGALACTIAE: O DESAFIO DA VIA DE TRANSMISSÃO

Joana Vieira De Melo<sup>1</sup>; Maria Miguel Carlos<sup>1</sup>; Ana Margalha Miranda<sup>1</sup>; Graça Seves<sup>1</sup>

1 - Serviço de Pediatria, Unidade Local de Saúde do Baixo Alentejo, EPE

## EP-202 - (1JDP-10058) - UMA CAUSA RARA DE FEBRE E CLAUDICAÇÃO DA MARCHA NUM DESPORTISTA ADOLESCENTE

Rita Ramos<sup>1</sup>; Isabel Brito<sup>1</sup>; Marta Almeida<sup>1</sup>; Paulo Calhau<sup>1</sup>

1 - Serviço de Pediatria, Hospital Garcia de Orta

## EP-203 - (1JDP-10060) - DE CÁRIE A MENINGITE POR STREPTOCOCCUS PYOGENES - UM POSSÍVEL PONTO DE PARTIDA

Sara Geitoeira<sup>1</sup>; Sandra Soares Cardoso<sup>1</sup>; Inês Costa<sup>1</sup>; Joana Pimenta<sup>1</sup>; Catarina Resende<sup>1</sup>; Cristina Baptista<sup>1</sup>; Cristina Faria<sup>1</sup>

1 - Centro Hospitalar Tondela Viseu

## EP-204 - (1JDP-10062) - EXANTEMA MULTIFORME COMO APRESENTAÇÃO CLÍNICA ATÍPICA DE COVID-19

Inês Hormigo<sup>1</sup>; Maria João Rodrigo<sup>2</sup>; Catarina Gouveia<sup>1</sup>

1 - Unidade de Infeciologia Pediátrica, Hospital Dona Estefânia, Centro Hospitalar Universitário de Lisboa Central, EPE;

2 - Pediatria de Ambulatório

## EP-205 - (1JDP-9962) - SINUSITE EM ADOLESCENTE E SUAS COMPLICAÇÕES

Catarina Schrempp Esteves<sup>1</sup>; Carlota Veiga De Macedo<sup>1</sup>; Miguel Paiva Pereira<sup>1</sup>; Mónica Braz<sup>2</sup>; Ana Serrão Neto<sup>1</sup>

1 - Centro da Criança e do Adolescente do Hospital CUF Descobertas

## EP-206 - (1JDP-10004) - ABCESSO CEREBRAL E PANSINUSITE: NA COOPERAÇÃO ESTÁ O GANHO

Filipa Marques<sup>1</sup>; Maria Manuel<sup>2</sup>; António Laroudé<sup>3</sup>; Ana Souza E Silva<sup>4</sup>; João Crispim<sup>1</sup>; Nuno Carvalho<sup>1</sup>; João Fabela Neves<sup>1</sup>; Raquel Ferreira<sup>1</sup>

1 - Departamento de Pediatria, Hospital da criança e do adolescente, Hospital da Luz Lisboa;

2 - Departamento de Neurocirurgia, Hospital da Luz Lisboa;

3 - Departamento de Otorrinolaringologia, Hospital da Luz Lisboa;

4 - Departamento de Oftalmologia, Hospital da Luz Lisboa

## EP-207 - (1JDP-9982) - GIARDÍASE E HIPOALBUMINÉMIA: A PROPÓSITO DE UM CASO CLÍNICO

Ana Isabel Foles<sup>1</sup>; Anaísa Afonso<sup>1</sup>; Diana Silva<sup>1</sup>; Estela Veiga<sup>1</sup>

1 - Serviço de Pediatria, Centro Hospitalar de Setúbal, E.P.E.

## EP-208 - (1JDP-10144) - MAU CONTROLO DE UMA PATOLOGIA COMUM - UMA MANIFESTAÇÃO NEUROLÓGICA

Joana Filipe Ribeiro<sup>1</sup>; Íris Santos Silva<sup>1</sup>; João Virtuoso<sup>1</sup>; Catarina Macedo Francisco<sup>1</sup>; Pedro Fernandes<sup>1</sup>

1 - Serviço de Pediatria do Hospital Sousa Martins - Unidade Local de Saúde da Guarda

## EP-209 - (1JDP-10146) - ABCESSO PULMONAR BACTERIANO. QUAL O PAPEL DA MICOBACTÉRIA

Raquel Ferreira<sup>1</sup>; Filipa Marques<sup>1</sup>; João Crispim<sup>1</sup>; Nuno Carvalho<sup>1</sup>; Marta Cabral<sup>1</sup>; Augusto Gaspar<sup>2</sup>; Fernando Palma Martelo<sup>3</sup>; João Fabela Neves<sup>1</sup>

1 - Departamento de Pediatria, Hospital da criança e do adolescente, Hospital da Luz Lisboa;

2 - Centro de Imagiologia, Hospital da Luz Lisboa;

3 - Serviço de Cirurgia Torácica, Hospital da Luz Lisboa

## EP-210 - (1JDP-9990) - IMPORTÂNCIA DO RASTREIO EPIDEMIOLÓGICO DE FEBRE TIFOIDE: O CASO DE DOIS IRMÃOS

Inês Filipa Mendes<sup>1</sup>; Tânia Russo<sup>1</sup>; Paula Correia<sup>1</sup>; Francisca Costa<sup>1</sup>; Helena Cristina Loureiro<sup>1</sup>

1 - Hospital Prof. Dr. Fernando Fonseca

## EP-211 - (1JDP-10187) - IMPACTO DA VACINAÇÃO ANTIPNEUMOCÓCICA UNIVERSAL NA DOENÇA INVASIVA PNEUMOCÓCICA: ESTUDO UNICÊNTRICO

Helena Marques Da Silva<sup>1</sup>; Aida Correia De Azevedo<sup>1</sup>; Carla Gonçalves Ferreira<sup>2</sup>; Ana Sofia Rodrigues<sup>1</sup>;

Beatriz Andrade<sup>1</sup>; Susana Gama De Sousa<sup>1</sup>; Clara Vieira<sup>1</sup>; Ezequiel Moreira<sup>2</sup>

1 - Serviço de Pediatria/Neonatologia do Centro Hospitalar do Médio Ave, Unidade de Famalicão;

2 - Serviço de Patologia Clínica do Centro Hospitalar do Médio Ave, Unidade de Famalicão

## EP-212 - (1JDP-10238) - VÍRUS RESPIRATÓRIOS - CASUÍSTICA DE UM INVERNO PRE-COVID NO INTERNAMENTO PEDIÁTRICO DE UM HOSPITAL TERCIÁRIO

Ana Luísa De Carvalho<sup>1</sup>; André Morais<sup>1</sup>; Carla Moreira<sup>1</sup>; Helena Silva<sup>1</sup>; Fábica Carvalho<sup>1</sup>; Maria Miguel Gomes<sup>1,2</sup>; Augusta Gonçalves<sup>1</sup>

1 - Serviço de Pediatria, Hospital de Braga;

2 - Escola de Medicina, Universidade do Minho

## EP-213 - (1JDP-10240) - ENTEROCOLITE POR CMV ADQUIRIDO NUM LACTENTE IMUNOCOMPETENTE

Marina Mota<sup>1</sup>; Cláudia Silva<sup>2</sup>; António Mesquita<sup>3</sup>; Rosário Stilwell<sup>2</sup>; Mafalda Casinhas Santos<sup>3</sup>; Florbela Cunha<sup>3</sup>

1 - Serviço de Pediatria, Departamento de Pediatria, Hospital Santa Maria, Centro Hospitalar Universitário de Lisboa Norte,

Lisboa, Portugal;

2 - Serviço de Pediatria, Hospital Dona Estefânia, Centro Hospitalar Universitário Lisboa Central, Lisboa, Portugal;

3 - Serviço de Pediatria, Hospital Vila Franca de Xira, Portugal

## EP-214 - (1JDP-10116) - UMA CAUSA RARA DE UM EXANTEMA COMUM

Ivo Miguel Neves<sup>1</sup>; Maria João Ventura<sup>1</sup>; Cláudia Patraquim<sup>1</sup>; Manuela Costa Alves<sup>1</sup>

1 - Serviço de Pediatria, Hospital de Braga

## EP-215 - (1JDP-10069) - MENINGITE: UMA ETIOLOGIA INCOMUM NO RECÉM-NASCIDO

Joana Filipe Ribeiro<sup>1</sup>; João Virtuoso<sup>1</sup>; Íris Santos Silva<sup>1</sup>; Catarina Macedo Francisco<sup>1</sup>; Pedro Guerra<sup>1</sup>; Pedro Carvalho<sup>1</sup>; António Mendes<sup>1</sup>

1 - Serviço de Pediatria do Hospital Sousa Martins - Unidade Local de Saúde da Guarda

## EP-216 - (1JDP-10139) - LESÕES OSTEOLÍTICAS MULTIFOCAIS EM ADOLESCENTE IMUNOCOMPETENTE: NÃO ESQUECER A (AINDA) TUBERCULOSE!

Mafalda Félix Cabral<sup>1</sup>; Inês Hormigo<sup>2</sup>; Margarida Alcafache<sup>2</sup>; Maria João Brito<sup>1</sup>; Flora Candeias<sup>1</sup>

1 - Unidade de Infeciologia, Hospital Dona Estefânia, Centro Hospitalar e Universitário de Lisboa Central;

2 - Unidade de Adolescentes, Hospital Dona Estefânia, Centro Hospitalar e Universitário de Lisboa Central

## EP-217 - (1JDP-10151) - SÍNDROME DE GIANOTTI-CROSTI - UM EXANTEMA DESAFIANTE

Anaísa Afonso<sup>1</sup>; Ana Isabel Foles<sup>1</sup>; Teresa Brito<sup>1</sup>; Vitor Laerte<sup>2</sup>; Teresa Gouveia<sup>1</sup>

1 - Serviço de Pediatria, Hospital de São Bernardo, Centro Hospitalar de Setúbal;

2 - Serviço de Infeciologia, Hospital de São Bernardo, Centro Hospitalar de Setúbal

## EP-218 - (1JDP-10095) - ADOLESCENTE COM FEBRE E DOR ABDOMINAL - UMA ETIOLOGIA POUCO HABITUAL

Ana Zagalo<sup>1</sup>; Nélia Costa<sup>1</sup>; Rita Calado<sup>1</sup>; Marta Cabral<sup>1</sup>; João Fabela Neves<sup>1</sup>

1 - Departamento de Pediatria, Hospital da Criança e do Adolescente, Hospital da Luz Lisboa

## EP-219 - (1JDP-10098) - HERPES ZOSTER COMO MANIFESTAÇÃO DA PRIMÓINFEÇÃO PELO VÍRUS VARICELA ZOSTER

Aida Correia De Azevedo<sup>1</sup>; Ana Sofia Rodrigues<sup>1</sup>; Helena Marques Da Silva<sup>1</sup>; Beatriz Andrade<sup>1</sup>; Fernanda Carvalho<sup>1</sup>

1 - Serviço de Pediatria do Centro Hospitalar do Médio Ave, Vila Nova de Famalicão

## EP-220 - (1JDP-10216) - EXANTEMA PETEQUIAL E QUEILITE - UM DIAGNÓSTICO DIFERENCIAL RARO A CONSIDERAR

Ana Luísa De Carvalho<sup>1</sup>; Rita Aldeia Da Silva<sup>1</sup>; Augusta Gonçalves<sup>1</sup>; Maria Miguel Gomes<sup>1,2</sup>

1 - Serviço de Pediatria, Hospital de Braga;

2 - Escola de Medicina, Universidade do Minho

## EP-221 - (1JDP-9984) - MENINGITE ASSÉTICA COMO PROVÁVEL REAÇÃO PÓS VACINAL

Ana Torres Rebelo<sup>1</sup>; Sara Sofia S. Rodrigues<sup>1</sup>; Francisca Strecht Guimarães<sup>1</sup>; Diana Moreira<sup>2</sup>; Joana Monteiro<sup>1</sup>

1 - Serviço de pediatria/neonatologia do Centro Hospitalar entre o Douro e Vouga;

2 - Serviço de infeciologia do Centro Hospitalar Vila Nova de Gaia/Espinho

## EP-222 - (1JDP-9971) - CARACTERIZAÇÃO DE HEMOCULTURAS COM ISOLAMENTO DE AGENTE EM IDADE PEDIÁTRICA: O PANORAMA AO LONGO DE 10 ANOS

Mariana Pedro<sup>1</sup>; Marta Caldas<sup>1</sup>; Jacinta Mendes<sup>1</sup>; Zulmira K. Abdula<sup>1</sup>; Andreia Morais<sup>1</sup>; Jorge Penas<sup>1</sup>

1 - Centro Hospitalar do Oeste

## EP-223 - (1JDP-10053) - PAROTIDITE AGUDA ASSOCIADA A INFECÇÃO POR SARS-COV-2: A PROPÓSITO DE UM CASO CLÍNICO

Madalena Correia Pires<sup>1</sup>; Flora Candeias<sup>1</sup>; António Proença Caetano<sup>2</sup>; Catarina Gouveia<sup>1</sup>

1 - Unidade de Infeciologia, Hospital Dona Estefânia, CHULC. Lisboa, Portugal;

2 - Serviço de Radiologia, CHULC. Lisboa, Portugal

## EP-224 - (1JDP-9796) - SÍNDROME DE CHOQUE TÓXICO: A PROPÓSITO DE DOIS CASOS

Beatriz Vieira<sup>1</sup>; Sofia Branco<sup>1</sup>; Silvia Saraiva<sup>1</sup>; Sandra Ramos<sup>1</sup>; Margarida Pontes<sup>1</sup>; Hernâni Brito<sup>1</sup>

1 - Centro Hospitalar Póvoa de Varzim/Vila do Conde

## EP-225 - (1JDP-10232) - MICETOMA, UMA DOENÇA TROPICAL NEGLIGENCIADA

Beatriz Sousa Nunes<sup>4</sup>; Margarida Torres<sup>3</sup>; Catarina Gouveia<sup>1</sup>; Cristina Veríssimo<sup>2</sup>; João Carlos Rodrigues<sup>2</sup>; Luís Varandas<sup>4</sup>

1 - Unidade de Infeciologia, Hospital Dona Estefânia. CHULC, EPE;

2 - Departamento de Doenças Infeciosas, Instituto Nacional de Saúde Dr. Ricardo Jorge;

3 - Serviço de Doenças Infeciosas, Hospital de Curry Cabral. CHULC, EPE;

4 - Departamento de Pediatria, Hospital Dona Estefânia. CHULC, EPE

## EP-226 - (1JDP-10234) - TROMBOSE DOS SEIOS VENOSOS NO CONTEXTO DE MASTOIDITE AGUDA - A PROPÓSITO DE UM CASO CLÍNICO

Inês Patrício Rodrigues<sup>1</sup>; Joana Pinto Oliveira<sup>1</sup>; Helena Pereira<sup>1</sup>; Clara Magalhães<sup>2</sup>; Jorge Spratley<sup>3</sup>; Cristina Cândido<sup>1</sup>

1 - Serviço de Pediatria, Centro Hospitalar de Trás-os-Montes e Alto Douro;

2 - Serviço de Otorrinolaringologia, Centro Hospitalar de Trás-os-Montes e Alto Douro;

3 - Serviço de Otorrinolaringologia, Centro Hospitalar Universitário de São João

## EP-227 - (1JDP-10281) - ABCESSO FARÍNGEO POR FUSOBACTERIUM NECROPHORUM: UMA COMPLICAÇÃO RARA DA MONONUCLEOSE INFECCIOSA

António Sampaio Mesquita<sup>1</sup>; Maria Do Rosário Stilwell<sup>2</sup>; Marina Mota<sup>3</sup>; Cláudia Silva<sup>2</sup>; Tânia Carvalho<sup>1</sup>;

Florabela Cunha<sup>1</sup>; José Colaço<sup>4</sup>

1 - Serviço de Pediatria, Hospital Vila Franca de Xira, Portugal;

2 - Área de Pediatria, Hospital Dona Estefânia, Centro Hospitalar Lisboa Central, Portugal;

3 - Serviço de Pediatria, Departamento de Pediatria, Hospital Santa Maria, Centro Hospitalar Universitário de Lisboa Norte, Lisboa, Portugal;

4 - Serviço de Otorrinolaringologia, Hospital Vila Franca de Xira, Portugal

## EP-228 - (1JDP-10224) - CHOQUE SÉPTICO EM ADOLESCENTE COM DOR NA COXA

Margarida S. Abreu<sup>1</sup>; Cristina Rodrigues<sup>1</sup>; Ana Isabel Ribeiro<sup>1</sup>; Susana Carvalho<sup>1</sup>; Daniela Barros<sup>1</sup>; Catarina

Magalhães Faria<sup>1</sup>; Arnaldo Cerqueira<sup>1</sup>

1 - Hospital de Braga

## EP-229 - (1JDP-10246) - UMA DOR CERVICAL PERSISTENTE

Catarina Menezes<sup>1</sup>; Aida Correia De Azevedo<sup>2</sup>; Ana Losa<sup>1</sup>; Ana Sofia Rodrigues<sup>2</sup>; Fernanda Carvalho<sup>2</sup>; Clara Vieira<sup>2</sup>

1 - Centro Materno-Infantil do Norte - CHUP;

2 - Centro Hospitalar Médio Ave - Unidade de Famalicão

## EP-230 - (1JDP-10247) - DOENÇA DE KAWASAKI NO LACTENTE: RELEMBRAR PARA NÃO ESQUECER

Anaísa Afonso<sup>1</sup>; Ana Isabel Foles<sup>1</sup>; Inês Oliveira<sup>1</sup>; Elsa Teixeira<sup>1</sup>; Teresa Gouveia<sup>1</sup>; Graça Nogueira<sup>2</sup>

1 - Serviço de Pediatria, Hospital de São Bernardo, Centro Hospitalar de Setúbal;

2 - Serviço de Cardiologia Pediátrica, Hospital de Santa Cruz

## EP-231 - (1JDP-10180) - PARALISIA FACIAL PERIFÉRICA: PARA ALÉM DA CAUSA IDIOPÁTICA

Inês Paiva Ferreira<sup>1</sup>; Rita Calejo<sup>1</sup>; Adriana Ferreira<sup>1</sup>; Clara Mota<sup>2</sup>; Ana Reis<sup>1</sup>; Nuno Lousan<sup>2</sup>

1 - Serviço de Pediatria, Centro Hospitalar Tâmega e Sousa;

2 - Serviço de Otorrinolaringologia, Centro Hospitalar Tâmega e Sousa

## EP-232 - (1JDP-10159) - MASTITE NEONATAL BILATERAL: UMA APRESENTAÇÃO INVULGAR

Inês Rosinha<sup>1</sup>; Sónia Regina Silva<sup>1</sup>; Lea Santos<sup>1</sup>

1 - Centro Hospitalar do Baixo Vouga

## Tema(s): Investigação Básica e Translacional (1)

## EP-233 - (1JDP-9969) - A REALIDADE DE UM DISTRITAL - 5 ANOS DE TRANSFERÊNCIAS DE UM HOSPITAL NÍVEL II

Mariana Flório<sup>1</sup>; Marta Carvalho<sup>1</sup>; Nádya Brito<sup>1</sup>; Filipa Cunha<sup>1</sup>; Agostinho Fernandes<sup>1</sup>

1 - Serviço de Pediatria do Hospital Distrital da Figueira da Foz

## Tema(s): Medicina do Adolescente (14)

## EP-234 - (1JDP-9952) - ALTERAÇÕES DO COMPORTAMENTO NA ADOLESCÊNCIA - UM DESAFIO DIAGNÓSTICO

Bebiana Sousa<sup>1</sup>; Rita Calejo<sup>2</sup>; Maria José Oliveira<sup>3</sup>; Leonilde Machado<sup>2</sup>; Fábio Barroso<sup>2</sup>

1 - Serviço de Pediatria, Centro Materno Infantil do Norte Albino Aroso, Centro Hospitalar Universitário do Porto;

2 - Serviço de Pediatria, Centro Hospitalar do Tâmega e Sousa;

3 - Serviço de Medicina Intensiva Pediátrica do Centro Hospitalar e Universitário de São João

## EP-235 - (1JDP-10080) - HEMOPTISES COMO APRESENTAÇÃO DE UM TRANSTORNO FACTÍCIO: RELATO DE UM CASO CLÍNICO

Joana Pires<sup>1</sup>; Ivana Cardoso<sup>1</sup>; Hugo Braga Tavares<sup>1</sup>

1 - Serviço de Pediatria/Neonatologia, Centro Hospitalar Vila Nova de Gaia/ Espinho

## EP-236 - (1JDP-10131) - MALROTAÇÃO INTESTINAL NA ADOLESCÊNCIA, QUANDO A VIDEOVIGILÂNCIA É CHAVE PARA O DIAGNÓSTICO

Sónia Andrade Santos<sup>2</sup>; Ana Gisela Oliveira<sup>2</sup>; Joana Pimenta<sup>2</sup>; Joaquina Antunes<sup>2</sup>; Patrícia Horta<sup>1</sup>; Elisabete Santos<sup>2</sup>; Conceição Salgado<sup>1</sup>

1 - Serviço de Pediatria, Cirurgia Pediátrica - Centro Hospitalar Tondela-Viseu;

2 - Serviço de Pediatria, Pediatria - Centro Hospitalar Tondela-Viseu

## EP-237 - (1JDP-10166) - HIPERTENSÃO INTRACRANIANA SECUNDÁRIA A TERAPÊUTICA COM MINOCICLINA

Inês Vieira Gonçalves<sup>3</sup>; Margarida Alcafache<sup>1</sup>; Cláudia Marques-Matos<sup>2</sup>; Sofia Duarte<sup>2</sup>

1 - Unidade de Adolescentes, Área da Mulher, Criança e Adolescente - Hospital Dona Estefânia, Centro Hospitalar e

Universitário de Lisboa Central, EPE;

2 - Unidade de Neurologia Pediátrica, Área da Mulher, Criança e Adolescente - Hospital Dona Estefânia, Centro Hospitalar e

Universitário de Lisboa Central, EPE;

3 - Serviço de Pediatria, Hospital de São Francisco Xavier, Centro Hospitalar de Lisboa Ocidental, EPE

## EP-238 - (1JDP-10167) - IMPORTÂNCIA DA VIGILÂNCIA PRECOCE EM ADOLESCENTES COM COMPORTAMENTOS DE RISCO - A PROPÓSITO DE UM CASO CLÍNICO

Ana Sofia Rodrigues<sup>1</sup>; Aida Correia De Azevedo<sup>1</sup>; Catarina Menezes<sup>2</sup>; Paulina Corgo<sup>3</sup>; Andreia Fontoura Oliveira<sup>3</sup>; Paula Fonseca<sup>1</sup>

1 - Serviço de Pediatria do Centro Hospitalar Médio Ave;

2 - Serviço de Pediatria do Centro Materno Infantil do Norte - Centro Hospitalar Universitário do Porto;

3 - Serviço de Ginecologia e Obstetria do Centro Hospitalar Médio Ave

## EP-239 - (1JDP-9966) - COLECISTITE ALITIÁSICA - UMA OUTRA FACE DA INFEÇÃO POR EBV

Afonso Sousa<sup>1</sup>; Leonor Sasseti<sup>2</sup>

1 - Unidade de Adolescentes, Hospital Dona Estefânia, Centro Hospital Universitário de Lisboa Central;

2 - Unidade de Adolescentes, Hospital Dona Estefânia, Centro Hospital Universitário de Lisboa Central.

## EP-240 - (1JDP-9973) - SÍNDROME DE HERLYN-WERNER-WUNDERLICH - UMA ETIOLOGIA RARA DE DOR ABDOMINAL -

Jacinta Mendes<sup>1</sup>; Catarina Soares<sup>2</sup>; Mariana Pedro<sup>1</sup>; Nuno Vilas Boas<sup>1</sup>; Vera Oliveira<sup>2</sup>; Anabela Bicho<sup>1</sup>

1 - Serviço de Pediatria, Centro Hospitalar do Oeste - Unidade de Caldas da Rainha;

2 - Serviço de Ginecologia e Obstetria, Centro Hospitalar do Oeste - Unidade de Caldas da Rainha

## EP-241 - (1JDP-9977) - QUANDO A ACNE NÃO É VULGAR

Jacinta Mendes<sup>1</sup>; Sara Santos Vale<sup>2</sup>; Nuno Vilas Boas<sup>1</sup>; Marta Caldas<sup>1</sup>; Mariana Pedro<sup>1</sup>; Sara Diogo Santos<sup>1</sup>

1 - Serviço de Pediatria, Centro Hospitalar do Oeste - Unidade de Caldas da Rainha;

2 - Serviço de Pediatria, Centro Hospitalar de Leiria

## EP-242 - (1JDP-9807) - A IMPORTÂNCIA DO SONO - IMPACTO DE UMA SESSÃO DE FORMAÇÃO EM AMBIENTE ESCOLAR

Vicente Rey Y Formoso<sup>1</sup>; Catarina Viveiros<sup>2</sup>; Joana Carvalho<sup>2</sup>; Ricardo Mota<sup>1</sup>; Ana Carina Marques<sup>3</sup>; Graça Fonseca<sup>3</sup>

1 - Serviço de Pediatria - Centro Materno Pediátrico - Centro Hospitalar Universitário São João, Porto;

2 - Serviço de Pediatria - Departamento da Mulher, da Criança e do Jovem - Hospital Pedro Hispano, Matosinhos;

3 - Unidade de Cuidados da Comunidade da Senhora da Hora.

## EP-243 - (1JDP-9857) - INFEÇÕES SEXUALMENTE TRANSMISSÍVEIS - SERÁ QUE OS PEDIATRAS PENSAM NELAS?

Mariana Eiras Dias<sup>1</sup>; Marta Pelicano<sup>1</sup>; Cátia Teixeira<sup>2</sup>; Margarida Valério<sup>1</sup>; Paula Nunes<sup>1</sup>; Elsa Gonçalves<sup>2</sup>;

Maria Alexandra Costa<sup>1</sup>

1 - Serviço de Pediatria - Hospital São Francisco Xavier, Centro Hospitalar Lisboa Ocidental;

2 - Serviço de Patologia Clínica - Centro Hospitalar Lisboa Ocidental

## EP-244 - (1JDP-10244) - A REPRESENTATIVIDADE DA CEFALÉIA NUMA UNIDADE DE ADOLESCENTES DE UM HOSPITAL TERCIÁRIO: RETROSPECTIVA DE 5 ANOS

Cristiana Costa<sup>1</sup>; Afonso Sousa<sup>1</sup>; Inês Luz<sup>1</sup>; Cláudia Marques Matos<sup>2</sup>; Rita Silva<sup>2</sup>; Maria Do Carmo Pinto<sup>1</sup>

1 - Unidade de Adolescentes, Hospital de Dona Estefânia, Centro Hospitalar Universitário de Lisboa Central;

2 - Unidade de Neurologia Pediátrica, Hospital de Dona Estefânia, Centro Hospitalar Universitário de Lisboa Central

## EP-245 - (1JDP-10254) - MEDICINA DO ADOLESCENTE - UM DESAFIO NOS CUIDADOS PRIMÁRIOS

Ema Alves<sup>1</sup>; Rita Nascimento<sup>1</sup>; Ana Paula Silva<sup>1</sup>; Tânia Santos<sup>1</sup>; Luís Machado<sup>1</sup>; Marta Nazha<sup>1</sup>; Pedro Batista<sup>1</sup>;  
Joana Acevedo<sup>1</sup>

1 - USF São Filipe

## EP-246 - (1JDP-9981) - SÍNDROME DE BELLY DANCER

Daniela Araújo<sup>1</sup>; Ana Isabel Ribeiro<sup>1</sup>; Mariana Portela<sup>1</sup>; Ana Antunes<sup>1</sup>; Ricardo Maré<sup>2</sup>; Marina Pinheiro<sup>1</sup>;

Teresa Pontes<sup>1</sup>; Susana Carvalho<sup>1</sup>; Sofia Martins<sup>1</sup>

1 - Serviço de Pediatria, Hospital de Braga;

2 - Serviço de Neurologia, Hospital de Braga

## EP-247 - (1JDP-10239) - O ALGODÃO NÃO ENGANA

Laura Leite-Almeida<sup>1</sup>; David Rabiço-Costa<sup>1</sup>; Débora Valente Silva<sup>1</sup>; Filipa Moreira<sup>2</sup>; Cristina Castro<sup>1</sup>; João

Luís Barreira<sup>1</sup>; Teresa Nunes<sup>1</sup>

1 - Serviço de Pediatria, Unidade Autónoma de Gestão da Mulher e da Criança, Centro Hospitalar Universitário de São João, Porto;

2 - Serviço de Psiquiatria da Infância e Adolescência, Centro Hospitalar Universitário de São João, Porto

## Tema(s): Nefrologia (16)

## EP-248 - (1JDP-9885) - GLICOSURIA RENAL ISOLADA EM DOENTE COM PARALISIA PERIÓDICA HIPOCALIEMICA TIPO 2: MUTAÇÃO NO EXÃO 2 (A94V) DO GENE SLC5A2

Joana Moscoso<sup>1</sup>; Joana Gonçalves<sup>1</sup>; Sara Marcos<sup>1</sup>; Joaquim Calado<sup>2</sup>; Paula Nunes<sup>1</sup>

1 - Hospital de São Francisco Xavier;

2 - Centro de Estudos de Doenças Crónicas (CEDOC), Nova Medical School

## EP-249 - (1JDP-9913) - ETIOLOGIA E PERFIL DE SENSIBILIDADE ANTIMICROBIANA NAS INFEÇÕES DO TRATO URINÁRIO DE UMA POPULAÇÃO PEDIÁTRICA

Carolina Ferreira Gonçalves<sup>1</sup>; Alexandra Andrade<sup>1</sup>; Carolina Gouveia<sup>1</sup>; Maria João Borges<sup>1</sup>; Lucília Aveiro<sup>1</sup>

1 - Hospital Central do Funchal

## EP-250 - (1JDP-9970) - INFEÇÃO DO TRATO URINÁRIO - AGENTES ETIOLÓGICOS E PADRÃO DE RESISTÊNCIA ANTIBIÓTICA LOCAL

Sara Catarino<sup>1</sup>; Sofia Branco<sup>2</sup>; Catarina Granjo Morais<sup>1</sup>; Beatriz Vieira<sup>2</sup>; Carla Leite<sup>3</sup>; Célia Madalena<sup>2</sup>

1 - Serviço de Pediatria, UAG da Mulher e Criança, Centro Hospitalar Universitário de São João, Porto;

2 - Serviço de Pediatria, Centro Hospitalar Póvoa de Varzim/Vila do Conde, Póvoa de Varzim;

3 - Serviço de Patologia Clínica, Centro Hospitalar Póvoa de Varzim/Vila do Conde, Póvoa de Varzim

## EP-251 - (1JDP-10134) - INFEÇÕES DO TRATO URINÁRIO EM CRIANÇAS MENORES DE 2 ANOS NUM HOSPITAL DE NÍVEL III - CASUÍSTICA DE 3 ANOS

Luís Salazar<sup>1</sup>; Catarina Gonçalves<sup>1</sup>; Alexandre Fernandes<sup>1</sup>; Carla Zilhão<sup>1</sup>; Teresa Costa<sup>2</sup>; Ana Ramos<sup>1</sup>

1 - Serviço de Pediatria, Centro Hospitalar e Universitário do Porto;

2 - Unidade de Nefrologia Pediátrica, Centro Hospitalar e Universitário do Porto

## EP-252 - (1JDP-10089) - PROTEINÚRIA NA ADOLESCÊNCIA - SERÁ JUSTIFICÁVEL A INVESTIGAÇÃO?

Alexandra Andrade<sup>1</sup>; Carolina Ferreira Gonçalves<sup>1</sup>; Bernardo Camacho<sup>1</sup>; Maria João Borges<sup>1</sup>

1 - Serviço de Pediatria, Hospital Central do Funchal

## EP-253 - (1JDP-10112) - NEFRITE INTERSTICIAL AGUDA CAUSADA POR PARACETAMOL

Pedro Miguel<sup>1,2</sup>; Patrícia Costa Reis<sup>1,2</sup>; José Esteves Da Silva<sup>1,2</sup>; Rosário Stone<sup>1,2</sup>

1 - Unidade de Nefrologia e Transplantação Renal, Departamento de Pediatria, Hospital de Santa Maria, Centro Hospitalar Universitário Lisboa Norte;

2 - Faculdade de Medicina da Universidade de Lisboa

## EP-254 - (1JDP-10191) - HIPERTENSÃO RENOVASCULAR NEONATAL - DESAFIOS NA ABORDAGEM

Ana Cristóvão Ferreira<sup>1</sup>; Mónica Rebelo<sup>2</sup>; Luísa Lobo<sup>3</sup>; Carla Simão<sup>4,5</sup>

1 - Serviço de Pediatria Médica, Departamento de Pediatria, Hospital de Santa Maria-Centro Hospitalar Universitário Lisboa Norte, Lisboa, Portugal;

2 - Serviço de Cardiologia Pediátrica, Departamento de Pediatria, Hospital de Santa Maria - Centro Hospitalar de Lisboa Norte, EPE;

3 - Serviço de Imagiologia, Hospital de Santa Maria, Centro Hospitalar Universitário de Lisboa Norte, EPE;

4 - Área de Hipertensão do Serviço de Pediatria, Serviço de Pediatria Médica, Departamento de Pediatria, Hospital de Santa Maria, Centro Hospitalar Universitário de Lisboa Norte, EPE;

5 - Faculdade de Medicina da Universidade de Lisboa

## EP-255 - (1JDP-10205) - HIPERTENSÃO ARTERIAL NO SÍNDROME DE WILLIAMS-BEUREN

Marta Novo<sup>1</sup>; Marília Loureiro<sup>2</sup>; Liliana Rocha<sup>2</sup>; Conceição Mota<sup>2</sup>

1 - Centro Hospitalar Universitário do Algarve, Unidade de Faro;

2 - Centro Materno Infantil do Norte

## EP-256 - (1JDP-10209) - HIPERTENSÃO ARTERIAL - APRESENTAÇÃO POUCO FREQUENTE DA OBSTRUÇÃO URETERAL

Pedro Mantas<sup>1</sup>; Rute Baeta Baptista<sup>2</sup>; Raquel Santos<sup>2</sup>; Ana Paula Serrão<sup>2</sup>

1 - Serviço de Pediatria do Hospital de Santarém;

2 - Unidade de Nefrologia, Área de Pediatria Médica, Hospital de Dona Estefânia, Centro Hospitalar Universitário de Lisboa Central

## EP-257 - (1JDP-10006) - HIPERTENSÃO ARTERIAL E SÍNDROME DO LIGAMENTO ARCUATO MÉDIO

Sara Torres Oliveira<sup>1</sup>; Joana Glória<sup>1</sup>; Luísa Lobo<sup>2</sup>; Carla Simão<sup>3</sup>

1 - Serviço de Pediatria Médica, Departamento de Pediatria, Hospital de Santa Maria - Centro Hospitalar Universitário Lisboa Norte, Lisboa, Portugal;

2 - Serviço de Radiologia, Hospital de Santa Maria - Centro Hospitalar Universitário Lisboa Norte, Lisboa, Portugal;

3 - Área de Hipertensão Arterial, Serviço de Pediatria Médica, Departamento de Pediatria, Hospital de Santa Maria - Centro Hospitalar Universitário Lisboa Norte, Lisboa, Portugal

## EP-258 - (1JDP-10037) - DIABETES INSIPIDUS NEFROGÉNICA: DA CLÍNICA AO GENE

Ana Raquel Claro<sup>1</sup>; Inês Silva<sup>1,2</sup>; João Alves<sup>3</sup>; Bárbara Matos Aguas<sup>1</sup>; Carla Simão<sup>1</sup>

1 - Unidade de Pediatria Geral, Serviço de Pediatria Médica, Departamento de Pediatria, Hospital de Santa Maria - Centro Hospitalar Universitário de Lisboa Norte, EPE, Lisboa, Portugal;

2 - Serviço de Imunoalergologia, Hospital de Santa Maria-Centro Hospitalar Universitário Lisboa Norte, Lisboa, Portugal;

3 - Serviço de Genética Médica, Departamento de Pediatria, Hospital de Santa Maria-Centro Hospitalar Universitário Lisboa Norte, Lisboa, Portugal

## EP-259 - (1JDP-9919) - SÍNDROME DE NUTCRACKER - UMA ENTIDADE RARA E SUBDIAGNOSTICADA

Carolina Ferreira Gonçalves<sup>1</sup>; Catarina Andrade<sup>1</sup>; Alexandra Andrade<sup>1</sup>; Carolina Gouveia<sup>1</sup>; Maria João Borges<sup>1</sup>

1 - Hospital Central do Funchal

## Apresentação de Trabalhos

### EP-260 - (1JDP-9947) - CASO CLÍNICO: HIPERTENSÃO ARTERIAL NO ADOLESCENTE - UM DESAFIO ETIOLÓGICO

Carolina Germana Silva<sup>1</sup>; Mariana Bastos Gomes<sup>1</sup>; André Costa Azevedo<sup>1</sup>; Ana Catarina Carneiro<sup>1</sup>; Idalina Maciel<sup>1</sup>; Cátia Juliana Silva<sup>1</sup>

1 - Unidade Local de Saúde do Alto Minho

### EP-261 - (1JDP-10050) - SÍNDROME NEFRÍTICO EM PROVÁVEL RELAÇÃO COM VACINAÇÃO

Ana Raquel Claro<sup>1</sup>; Inês Silva<sup>1,2</sup>; Rita Limão<sup>1,2</sup>; Rosa Martins<sup>1</sup>; Bárbara Matos Aguas<sup>1</sup>; Carla Simão<sup>1</sup>

1 - Unidade de Pediatria Geral, Serviço de Pediatria Médica, Departamento de Pediatria, Hospital de Santa Maria - Centro Hospitalar Universitário de Lisboa Norte, EPE, Lisboa, Portugal;

2 - Serviço de Imunoalergologia, Hospital de Santa Maria-Centro Hospitalar Universitário Lisboa Norte, Lisboa, Portugal

### EP-262 - (1JDP-10168) - IMPACTO INDIRETO DA PANDEMIA COVID-19 - A PROPÓSITO DE UM CASO CLÍNICO

Carolina Figueiredo<sup>1</sup>; Ana Raposo<sup>1</sup>; Marta Mendonça<sup>1</sup>

1 - Hospital do Divino Espírito Santo

### EP-263 - (1JDP-9959) - CASUÍSTICA DA CONSULTA DE URONEFROLOGIA PEDIÁTRICA: INDICAÇÕES PARA REALIZAÇÃO DE UROSSONOGRAMA

Daniel M. Tiago<sup>1</sup>; Rute Martins<sup>2</sup>; Rita Justo Pereira<sup>3</sup>; Filipa Garcês<sup>1</sup>; Henrique Patrício<sup>2</sup>; Patricia Mendes<sup>1</sup>

1 - Serviço de Pediatria, departamento Uronefrologia Pediátrica, CHUA Faro;

2 - Serviço de Radiologia, CHUA;

3 - Serviço de Pediatria, CHUA Faro

## Tema(s): Neonatologia (31)

### EP-264 - (1JDP-9938) - NEUTROPENIA NEONATAL ALOIMUNE: RELATO DE CASO

Marta Ribeiro Silva<sup>1</sup>; Vasco Carvalho<sup>1</sup>; Filipa Raposo<sup>2</sup>; Dinis Sousa<sup>2</sup>; Emília Costa<sup>3</sup>; Margarida Lima<sup>4</sup>; Miguel Costa<sup>2</sup>

1 - Serviço de Pediatria, Hospital de Braga;

2 - Unidade de Cuidados Especiais Neonatais, Serviço de Pediatria, Hospital de Braga;

3 - Unidade de Hematologia Pediátrica, Centro Materno-Infantil do Norte, Centro Hospitalar Universitário do Porto;

4 - Unidade de Diagnóstico Hematológico, Laboratórios de Citometria e de Genética, Serviço de Hematologia Clínica, Centro Hospitalar Universitário do Porto

### EP-265 - (1JDP-10066) - HIDRÓPSIA FETAL GRAVE - APRESENTAÇÃO RARA DE UMA SÍNDROME COMUM

Maria Filomena Cardoso<sup>1</sup>; Bruno Sanches<sup>1</sup>; Diana Antunes<sup>2</sup>; Inês Gomes<sup>3</sup>

1 - Serviço de Pediatria, Hospital Garcia de Orta, Almada, Portugal;

2 - Serviço de Genética, Hospital Dona Estefânia - Centro Hospitalar Universitário de Lisboa Central, Lisboa, Portugal;

3 - Serviço de Cardiologia Pediátrica, Hospital de Santa Marta - Centro Hospitalar Universitário de Lisboa Central, Lisboa, Portugal

### EP-266 - (1JDP-10153) - MORBIMORTALIDADE E NEURODESENVOLVIMENTO DE RECÉM-NASCIDOS

Diana Rita Oliveira<sup>1</sup>; Silvia Duarte<sup>2</sup>; Carla Sá<sup>3</sup>; Catarina Dias<sup>3</sup>; Sandra Costa<sup>4</sup>; Nicole Silva<sup>3</sup>; Almerinda Pereira<sup>3</sup>

1 - Serviço de Pediatria, Hospital de Braga;

2 - Departamento de Psicologia, Hospital de Braga;

3 - Unidade de Cuidados Especiais Neonatais, Hospital de Braga;

4 - Pediatria do Neurodesenvolvimento, Serviço de Pediatria, Hospital de Braga

### EP-267 - (1JDP-10249) - A PANDEMIA COVID-19 E A IMPORTÂNCIA DA CONSULTA PRESENCIAL NO

**DIAGNÓSTICO EM IDADE PEDIÁTRICA**

Rita Lages Pereira<sup>1</sup>; Mariana Oliveira Pereira<sup>1</sup>; Helena Silva<sup>1</sup>; Paula Bompastor Ramos<sup>2</sup>; Albina Silva<sup>3</sup>;

Almerinda Pereira<sup>3</sup>

1 - Serviço de Pediatria, Hospital de Braga;

2 - Serviço de Oftalmologia, Hospital de Braga;

3 - Unidade de Neonatologia, Serviço de Pediatria, Hospital de Braga

### EP-268 - (1JDP-10024) - PROLONGAMENTO DE INTERNAMENTO EM RECÉM-NASCIDOS DE UMA

**MATERNIDADE CENTRAL - CAUSAS E ESTUDO CUSTO-BENEFÍCIO**

Raquel Gonçalves<sup>1</sup>; Teresa Botelho<sup>1</sup>; Ana Rodrigues Silva<sup>1</sup>; Joaquim Tiago<sup>1</sup>; Rosa Ramalho<sup>1</sup>

1 - Serviço de Neonatologia A - Centro Hospitalar e Universitário de Coimbra

### EP-269 - (1JDP-10026) - HIPERCALCEMIA EM RECÉM-NASCIDO - UMA CAUSA RARA

Andreia Romana<sup>1</sup>; Cristina Lorenzo<sup>2</sup>; Joana Matias<sup>1</sup>; Paulo Calhau<sup>1</sup>

1 - Serviço de Pediatria, Hospital Garcia de Orta, EPE;

2 - Serviço de Pediatria, Hospital de Santa Maria, Centro Hospitalar Universitário Lisboa Norte EPE

### EP-270 - (1JDP-10051) - QUERATITE HERPÉTICA NO RECÉM-NASCIDO

Estela Kakoo Briosso<sup>1</sup>; Cristina Pinto Gago<sup>1</sup>; Helena Pedroso<sup>1</sup>; Mafalda Martins<sup>1</sup>; Pedro Mouro<sup>2</sup>

1 - Unidade Funcional de Pediatria, Departamento da Criança, Hospital de Cascais Dr. José de Almeida;

2 - Unidade Funcional de Oftalmologia, Hospital de Cascais Dr. José de Almeida

## Apresentação de Trabalhos

### EP-271 - (1JDP-9923) - REVISÃO DE MORBILIDADE PERINATAL NA PREMATURIDADE TARDIA

Miguel Paiva Pereira<sup>1</sup>; Catarina Esteves<sup>1</sup>; Cláudia Fernandes<sup>1</sup>; Ana Rute Ferreira<sup>1</sup>; Mafalda Lucas<sup>1</sup>; Ana Rute Rodrigues<sup>1</sup>; Catarina Matos<sup>1</sup>

1 - Hospital CUF Descobertas

### EP-272 - (1JDP-9972) - ALEITAMENTO MATERNO NUM HOSPITAL NÍVEL II: O QUE MUDOU EM 10 ANOS?

Marta Caldas<sup>1</sup>; Mariana Pedro<sup>1</sup>; Jacinta Mendes<sup>1</sup>; Nuno Vilas Boas<sup>1</sup>; Zulmira K. Abdula<sup>1</sup>; Andreia Morais<sup>1</sup>

1 - Centro Hospitalar do Oeste

### EP-273 - (1JDP-9814) - MORBIMORTALIDADE EM GRANDES PREMATUROS NASCIDOS EM CENTROS

**HOSPITALARES COM VERSUS SEM APOIO PERINATAL DIFERENCIADO**

Rita Magalhães Moita<sup>1</sup>; Cristina Ferreras<sup>1</sup>; Beatriz Riquito Marques<sup>1</sup>; Filipa Flôr-De-Lima<sup>1,2</sup>; Gustavo Rocha<sup>1</sup>;

Hercília Guimarães<sup>1,2</sup>

1 - Serviço de Neonatologia, Centro Hospitalar Universitário São João, Porto;

2 - Faculdade de Medicina, Universidade do Porto, Porto

### EP-274 - (1JDP-9834) - EVENTRAÇÃO DIAFRAGMÁTICA COMO PRIMEIRO SINAL DE SÍNDROME DE CIMITARRA

Miguel Vieira Martins<sup>3</sup>; Rita Espírito Santo<sup>1</sup>; Duarte Martins<sup>2</sup>; Raquel Gouveia<sup>1</sup>; Graça Oliveira<sup>1</sup>

1 - Serviço de Neonatologia, Departamento de Pediatria, Centro Hospitalar Universitário Lisboa Norte;

2 - Serviço de Cardiologia Pediátrica, Hospital Santa Cruz, Centro Hospitalar Lisboa Ocidental;

3 - Serviço de Pediatria, Centro Hospitalar Universitário Cova da Beira

### EP-275 - (1JDP-9868) - SÍNDROME DE PEPPER NUM RECÉM-NASCIDO

Bárbara Aguiar<sup>1</sup>; Hugo Cavaco<sup>2</sup>; Sara Prado<sup>2</sup>; Kátia Cardoso<sup>2</sup>; Filomena Pereira<sup>3</sup>; Fernanda Melo<sup>2</sup>

1 - Serviço de Pediatria, Departamento de Pediatria, Hospital Beatriz Ângelo;

2 - Serviço de Neonatologia, Departamento de Pediatria, Hospital Beatriz Ângelo;

3 - Serviço de Pediatria do Instituto Português de Oncologia de Lisboa Francisco Gentil

### EP-276 - (1JDP-9941) - INFEÇÃO DO TRATO URINÁRIO EM RECÉM-NASCIDOS DE TERMO - CASUÍSTICA DE

**UM HOSPITAL NÍVEL II**

Maria Cristina Granado<sup>1</sup>; Liane Moreira<sup>1</sup>; Patrícia Sousa<sup>1</sup>; Cláudia Tavares<sup>1</sup>; Maria José Vale<sup>2</sup>; Mariana Matos Martins<sup>2</sup>

1 - Serviço de Pediatria do Hospital Senhora da Oliveira - Guimarães;

2 - Serviço de Neonatologia do Hospital Senhora da Oliveira - Guimarães

### EP-277 - (1JDP-10285) - CONTRIBUTO DO STRESS OXIDANTE NAS PATOLOGIAS DO PREMATURO E

**SUSCETIBILIDADE PARA A ROP. ESTUDO MULTICÊNTRICO NACIONAL**

Mariza Martins<sup>1,2,3</sup>; Ana Carolina Santos<sup>2,3</sup>; Rita Espírito Santo<sup>4</sup>; Luísa Neiva<sup>5</sup>; Sandra Pereira<sup>5</sup>; Benvinda

Morais<sup>6</sup>; Joana Teixeira<sup>7</sup>; Alice Freitas<sup>8</sup>; Muriel Ferreira<sup>9</sup>; Carlos Neves<sup>10</sup>; Manuel Bicho<sup>2,3</sup>; Hercília Guimarães<sup>11</sup>

1 - Departamento de Oftalmologia do Hospital Cuf Descobertas, Lisboa;

2 - Laboratório de Genética, Instituto de Saúde Ambiental, Faculdade de Medicina, Universidade de Lisboa - Lab. de Genética, ISAMB, FMUL;

3 - Instituto de Investigação Científico Bento da Rocha Cabral, Portugal - IICB da Rocha Cabral;

4 - Unidade de Cuidados Intensivos Neonatais do Serviço de Neonatologia, Departamento de Pediatria do Hospital de Santa-Maria, Centro Hospitalar de Lisboa Norte;

5 - Unidade de Neonatologia do Serviço de Cuidados Intensivos Neonatais e Pediátricos do Centro Materno Infantil do Norte, Porto;

6 - Unidade de Cuidados Intensivos e Especiais Neonatais do Hospital Prof. Doutor Fernando da Fonseca, Amadora;

7 - Unidade de Cuidados Especiais Neonatais do Serviço de Pediatria do Hospital de Braga;

8 - Serviço de Neonatologia do Hospital da Senhora da Oliveira, Guimarães;

9 - Unidade de Cuidados Intensivos Neonatais da Maternidade Bissaya Barreto - Centro Hospitalar e Universitário de Coimbra;

10 - Clínica Universitária de Oftalmologia, Faculdade de Medicina da Universidade de Lisboa;

11 - Departamento de Ginecologia- Obstetria e Pediatria da Faculdade de Medicina da Universidade do Porto

### EP-278 - (1JDP-10169) - SÍNDROME POLIMALFORMATIVO TERATOGÉNICO

Joana Figueirinha<sup>1,2</sup>; Marta Ribeiro Silva<sup>2</sup>; Maria Lopes De Almeida<sup>3</sup>; Maria Albina Silva<sup>2</sup>; Almerinda Pereira<sup>2</sup>

1 - Serviço de Pediatria e Neonatologia - Centro Hospitalar do Médio Ave;

2 - Unidade de Cuidados Especiais Neonatais - Hospital de Braga;

3 - Serviço de Genética Médica - Hospital de Braga

### EP-279 - (1JDP-10097) - MÁ EVOLUÇÃO PONDERAL EM RECÉM-NASCIDO: ALÉM DA HIPOGALACTIA MATERNA

Joana Machado Morais<sup>1</sup>; Liliana Rumor<sup>2</sup>; Joana Neves Batista<sup>2</sup>; Tiago Silva<sup>2</sup>; Teresa De Santis<sup>2</sup>; Rui Almeida<sup>1</sup>

1 - Hospital Pedro Hispano, ULISM;

2 - USF Marquês de Marialva

### EP-280 - (1JDP-10179) - ANEMIA NEONATAL GRAVE: A PROPÓSITO DE UM CASO RARO

Mariana Simões<sup>1</sup>; Gonçalo Vale<sup>1</sup>; Rosário Cercas<sup>1</sup>; Samuel Fernandes Rodrigues<sup>1</sup>; Catarina Lacerda<sup>1</sup>; Patrícia Pais<sup>1</sup>

1 - Centro Hospitalar Barreiro-Montijo

## EP-281 - (1JDP-10184) - CONSEQUÊNCIAS NEONATAIS DA EXPOSIÇÃO IN UTERO A PSICOFÁRMACOS: UM CASO CLÍNICO

Catarina Granjo Morais<sup>1</sup>; Sofia Branco<sup>2</sup>; Beatriz Vieira<sup>2</sup>; Sara Catarino<sup>1</sup>; Gracinda Nogueira Oliveira<sup>2</sup>; Elisabete Coelho<sup>2</sup>

1 - Serviço de Pediatria, UAG da Mulher e Criança, Centro Hospitalar Universitário de São João, Porto;  
2 - Serviço de Pediatria, Centro Hospitalar Póvoa de Varzim/Vila do Conde, Póvoa de Varzim

## EP-282 - (1JDP-10302) - SAME, SAME. BUT DIFFERENT.

Miguel Labrusco<sup>1</sup>; Sara Noéme Prado<sup>1</sup>; Hugo Cavaco<sup>1</sup>; Kátia Cardoso<sup>1</sup>; Fernanda Melo<sup>1</sup>

1 - Hospital Beatriz Ângelo

## EP-283 - (1JDP-9806) - TRANSFUSÃO FETO-MATERNA, UMA ETIOLOGIA INCOMUM DE ANEMIA FETAL - A PROPÓSITO DE 3 CASOS CLÍNICOS

Vicente Rey Y Formoso<sup>1</sup>; Margarida Ferreira<sup>1</sup>; Marisa Costa Pereira<sup>2</sup>; Ana Vilan<sup>3,4</sup>

1 - Serviço de Pediatria - Centro Materno Pediátrico - Centro Hospitalar Universitário São João, Porto;  
2 - Serviço de Cardiologia Pediátrica - Centro Materno Pediátrico - Centro Hospitalar Universitário São João, Porto;  
3 - Serviço de Neonatologia - Centro Materno Pediátrico - Centro Hospitalar Universitário São João, Porto;  
4 - Faculdade de Medicina da Universidade do Porto

## EP-284 - (1JDP-9832) - APLICAÇÃO DE UM SCORE PARA PREVER POSITIVIDADE DE ESTUDO MICROBIOLÓGICO NA SÉPSIS NEONATAL TARDIA

Ricardo Barreto Mota<sup>1</sup>; Paulo Soares<sup>2</sup>; Hercília Guimarães<sup>2,3</sup>

1 - Serviço de Pediatria, UAG da Mulher e da Criança, Centro Hospitalar e Universitário São João;  
2 - Unidade de Cuidados Intensivos Neonatais, UAG da Mulher e da Criança, Centro Hospitalar e Universitário São João;  
3 - Departamento de Ginecologia, Obstetrícia e Pediatria - Faculdade de Medicina da Universidade do Porto

## EP-285 - (1JDP-9905) - MALFORMAÇÕES ANO-RETAIS: DA CLÍNICA À RECONSTRUÇÃO CIRÚRGICA - REVISÃO DE 1 ANO

Rafael Figueiredo<sup>1</sup>; Ana Sofia Marinho<sup>1</sup>; Cláudia Lemos<sup>1</sup>; Liliانا Teixeira<sup>1</sup>; Catarina Carvalho<sup>1</sup>; Cármen Carvalho<sup>1</sup>; Luísa Neiva-Araújo<sup>1</sup>

1 - Centro Materno-Infantil do Norte - Centro Hospitalar Universitário do Porto

## EP-286 - (1JDP-9906) - SÍNDROME DE ABSTINÊNCIA NEONATAL- EXPERIÊNCIA DE 14 ANOS DE UM HOSPITAL DISTRITAL

Caroline Lopes<sup>1</sup>; Catarina Cordeiro<sup>1</sup>; Cláudia Gomes<sup>1</sup>; Lina Winckler<sup>1</sup>

1 - Centro Hospitalar de Leiria

## EP-287 - (1JDP-9915) - CASO DE PRÉ-ECLÂMPSIA E HIPERMAGNESÉMIA MATERNA - CONSEQUÊNCIAS NO RECÉM-NASCIDO

Filipa Sutre<sup>1</sup>; Mariana Gaspar<sup>1</sup>; Celina Couto<sup>1</sup>; Alexandra Gavino<sup>1</sup>; Susana Moleiro<sup>1</sup>; Aldina Lopes<sup>1</sup>

1 - Hospital de Santarém

## EP-288 - (1JDP-9876) - MASTITE NEONATAL - EXPERIÊNCIA DE 20 ANOS.

Beatriz Andrade<sup>1</sup>; Aida Correia De Azevedo<sup>1</sup>; Ana Sofia Rodrigues<sup>1</sup>; Helena Silva<sup>1</sup>; Cristina Miguel<sup>1</sup>; Raquel Cardoso<sup>1</sup>; Filipa Almeida<sup>1</sup>

1 - Centro Hospitalar do Médio Ave

## EP-289 - (1JDP-9852) - HEMATOMA VULVAR COMO CONSEQUÊNCIA RARA DE PARTO PÉLVICO

Rita Justo Pereira<sup>1</sup>; Ana Cristina Fernandes<sup>1</sup>; Inês Coelho<sup>1</sup>; Daniel Tiago<sup>1</sup>; Ana Raquel Ramalho<sup>2</sup>; Luísa Martins<sup>2</sup>; João Rosa<sup>2</sup>

1 - Serviço de Pediatria, Centro Hospitalar Universitário do Algarve;  
2 - Serviço de Medicina Intensiva Neonatal e Peiátrica, Centro Hospitalar Universitário do Algarve

## EP-290 - (1JDP-10261) - CUTIS MARMORATA NO PERÍODO NEONATAL - NEM SEMPRE FISIOLÓGICA

Beatriz Teixeira<sup>1</sup>; Rita Gomes<sup>1</sup>; Carlos Reis<sup>2</sup>; Maria Alexandra Rodrigues<sup>3</sup>; Inês Raposo<sup>3</sup>; Tânia Lopes<sup>1</sup>; Ana Guedes<sup>1</sup>; Cristina Godinho<sup>1</sup>

1 - Serviço de Cuidados Intensivos Neonatais e Pediátricos, Centro Materno Infantil do Norte, Centro Hospitalar e Universitário do Porto (CMIN-CHUP);  
2 - Médico Interno de Medicina Geral e Familiar, USF Sete Caminhos, ACES Gondomar;  
3 - Serviço de Dermatologia, Centro Hospitalar Universitário do Porto (CHUP)

## EP-291 - (1JDP-10196) - NEUROFIBROMATOSE NEONATAL: UM DIAGNÓSTICO AO NASCIMENTO

Ana Cristóvão Ferreira<sup>1</sup>; Marta P. Soares<sup>2</sup>; Rita Espírito Santo<sup>3</sup>; Joana Gil<sup>3</sup>; Sandra Valente<sup>3</sup>; Joana Saldanha<sup>3</sup>

1 - Serviço de Pediatria Médica, Departamento de Pediatria, Hospital de Santa Maria-Centro Hospitalar Universitário Lisboa Norte, Lisboa, Portugal;  
2 - Serviço de Genética Médica, Departamento de Pediatria, Hospital de Santa Maria-Centro Hospitalar Universitário Lisboa Norte, Lisboa, Portugal;  
3 - Serviço de Neonatologia, Departamento de Pediatria, Hospital de Santa Maria-Centro Hospitalar Universitário Lisboa Norte, Lisboa, Portugal

## EP-292 - (1JDP-10231) - CONJUNTIVITE PURULENTA BILATERAL EM RECÉM-NASCIDO: UM ISOLAMENTO ATÍPICO

Catarina Granjo Morais<sup>1</sup>; Sara Catarino<sup>1</sup>; Beatriz Vieira<sup>2</sup>; Sofia Branco<sup>2</sup>; Gracinda Nogueira Oliveira<sup>2</sup>; Elisabete Coelho<sup>2</sup>

1 - Serviço de Pediatria, UAG da Mulher e Criança, Centro Hospitalar Universitário de São João, Porto;  
2 - Serviço de Pediatria, Centro Hospitalar Póvoa de Varzim/Vila do Conde, Póvoa de Varzim

## EP-293 - (1JDP-10176) - CONVULSÕES NO PERÍODO NEONATAL - A EXPERIÊNCIA DE UM HOSPITAL DISTRITAL

Mariana Bastos Gomes<sup>1</sup>; Carolina Germana Silva<sup>1</sup>; André Costa E Silva<sup>1</sup>; Sofia Poço Miranda<sup>1</sup>; Suzana Figueiredo<sup>1</sup>; Ana Isabel Sequeira<sup>1</sup>

1 - Unidade Local de Saúde do Alto Minho

## EP-294 - (1JDP-9830) - LESÃO NO COURO CABELUDO AO NASCIMENTO - QUAL O DIAGNÓSTICO?

Ana Rita Curval<sup>1</sup>; Gracinda Oliveira<sup>2</sup>

1 - Centro Hospitalar Universitário de São João;  
2 - Centro Hospitalar Póvoa de Varzim - Vila do Conde

## Tema(s): Neurodesenvolvimento (6)

## EP-295 - (1JDP-9815) - MUCOPOLISSACARIDOSE TIPO I, TRANSPLANTE DE CÉLULAS HEMATOPOIÉTICAS E PERFIL DE NEURODESENVOLVIMENTO - UM CASO CLÍNICO

Rafael Pereira Inácio<sup>1</sup>; Cláudia Bandeira De Lima<sup>2</sup>; Cristina Villa-Simões<sup>2</sup>; Elisabete Vaz<sup>2</sup>; Manuela Baptista<sup>2</sup>

1 - Departamento de Pediatria, Centro Hospitalar Universitário Lisboa Norte;  
2 - Centro de Neurodesenvolvimento, Departamento de Pediatria, Centro Hospitalar Universitário Lisboa Norte

## EP-296 - (1JDP-10219) - PERTURBAÇÃO DO PROCESSAMENTO SENSORIAL - UMA APRESENTAÇÃO ATÍPICA?

Maria Luis Tomé<sup>1</sup>; João Miranda<sup>1</sup>; Sofia Ferreira<sup>1</sup>; Otília Cunha<sup>1</sup>; Maria Adriana Rangel<sup>1</sup>

1 - Serviço de Pediatria, Centro Hospitalar de Vila Nova de Gaia/ Espinho

## EP-297 - (1JDP-10275) - TELECONSULTA DE PEDIATRIA DO NEURODESENVOLVIMENTO NA ERA COVID-19: EXPERIÊNCIA DE UM HOSPITAL TERCIÁRIO

Mayara Nogueira<sup>3</sup>; Raquel Vale Lima<sup>1</sup>; Carmen Silva<sup>2</sup>; Daniel Gonçalves<sup>2</sup>; Micaela Guardiano<sup>2</sup>

1 - Serviço de Pediatria, Centro Hospitalar Universitário do Algarve;  
2 - Unidade de Pediatria do Neurodesenvolvimento, Serviço de Pediatria, Unidade Autónoma de Gestão da Mulher e da Criança, Centro Hospitalar Universitário de São João;  
3 - Serviço de Pediatria, Unidade Autónoma de Gestão da Mulher e da Criança, Centro Hospitalar Universitário de São João

## EP-298 - (1JDP-9875) - PLAGIOCEFALIA: QUANDO NÃO É TRANSITÓRIA.

Beatriz Andrade<sup>1</sup>; Helena Silva<sup>1</sup>; Aida Correia De Azevedo<sup>1</sup>; Ana Sofia Rodrigues<sup>1</sup>; Josué Pereira<sup>2</sup>; José Gonçalves Oliveira<sup>1</sup>; Filipa Almeida<sup>1</sup>

1 - Centro Hospitalar do Médio Ave;  
2 - Centro Hospitalar Universitário São João

## EP-299 - (1JDP-9978) - SÍNDROME DE WILLIAMS: DO DIAGNÓSTICO AO SEGUIMENTO NUM HOSPITAL NÍVEL II, A PROPÓSITO DE UMA SÉRIE DE CASOS

Ana Isabel Foles<sup>2</sup>; Anáisa Afonso<sup>2</sup>; Inês Ferreira<sup>2</sup>; Ana Cristina Figueiredo<sup>2</sup>; Manuela Gaspar<sup>2</sup>; Graça Nogueira<sup>1</sup>

1 - Serviço de Cardiologia Pediátrica, Hospital de Santa Cruz;  
2 - Serviço de Pediatria, Centro Hospitalar de Setúbal, E.P.E.

## EP-300 - (1JDP-10035) - TRISSOMIA 21 EM IDADE PEDIÁTRICA: CARACTERIZAÇÃO DE UMA AMOSTRA ENTRE 2004 E 2019

Celina Couto<sup>1</sup>; Mariana Gaspar<sup>1</sup>; Filipa Sutre<sup>1</sup>; Silvia Neto<sup>1</sup>; Liza Aguiar<sup>1</sup>

1 - Serviço de Pediatria, Hospital de Santarém

## Tema(s): Neurologia (28)

## EP-301 - (1JDP-9964) - NEVRITE ÓPTICA RECORRENTE NA DOENÇA ANTI-MOG - DESAFIOS TERAPÊUTICOS

Ricardo Barreto Mota<sup>1</sup>; Joana Figueirinha<sup>1,2</sup>; Rita Moita<sup>1</sup>; Luís Ribeiro<sup>1,3</sup>; Jacinta Fonseca<sup>4</sup>; Cláudia Melo<sup>4</sup>; Mafalda Sampaio<sup>4</sup>; Raquel Sousa<sup>4</sup>

1 - Serviço de Pediatria - UAG da Mulher e da Criança - Centro Hospitalar e Universitário São João;  
2 - Serviço de Pediatria e Neonatologia - Centro Hospitalar do Médio Ave;  
3 - Serviço de Neurologia - Hospital Pedro Hispano;  
4 - Unidade de Neuropediatria - UAG da Mulher e da Criança - Centro Hospitalar e Universitário São João

## EP-302 - (1JDP-10130) - ADRENOLEUCODISTROFIA LIGADA AO X - UMA SÉRIE DE CASOS

Ana De Carvalho Vaz<sup>1</sup>; Natália Miguel<sup>2</sup>; Joana Correia<sup>3</sup>; Esmeralda Martins<sup>3</sup>; Anabela Bandeira<sup>3</sup>; Catarina Figueiredo<sup>4</sup>; Teresa Borges<sup>3</sup>; Manuela Santos<sup>3</sup>; Cristina ~~de~~

1 - Unidade Local de Saúde do Alto Minho;  
2 - Centro Hospitalar de Trás-os-Montes e Alto Douro;  
3 - Centro Materno Infantil do Norte, Centro Hospitalar do Porto;  
4 - Centro Hospitalar de Entre Douro e Vouga

Retirado a pedido do autor



## EP-303 - (1JDP-10090) - UMA CAUSA RARA DE AVC HEMORRÁGICO

Beatriz Brazão Câmara<sup>1</sup>; Carolina Ferreira Gonçalves<sup>1</sup>; Lucília Aveiro<sup>1</sup>; Leonor Castro<sup>1</sup>; Edite Costa<sup>1</sup>; Pedro Lima<sup>1</sup>; Paulo Rego Sousa<sup>1</sup>

1 - Hospital Central do Funchal

## EP-304 - (1JDP-10028) - TRATAMENTO DE HEMANGIOMA CUTÂNEO EM LACTENTE COM SÍNDROME PHACE COM ESTENOSE CAROTÍDEA GRAVE

Nuno Carvalho<sup>1</sup>; Gonçalo Cordeiro Ferreira<sup>1</sup>; Ana Martins<sup>1</sup>; Carla Conceição<sup>1</sup>; Graça Nogueira<sup>1</sup>

1 - Departamento de Pediatria, Hospital da Criança e do Adolescente, Hospital da Luz Lisboa

## EP-305 - (1JDP-10029) - OPSOCLONUS VERTICAL POSICIONAL BENIGNO - UM DIAGNÓSTICO A CONSIDERAR

Joana Figueirinha<sup>1,2</sup>; Rita Moita<sup>2</sup>; Ricardo Barreto Mota<sup>2</sup>; Luís Ribeiro<sup>2,3</sup>; Diana Pinto<sup>6</sup>; Augusto Magalhães<sup>4</sup>; Jacinta Fonseca<sup>5</sup>; Cláudia Melo<sup>5</sup>; Mafalda Sampaio<sup>5</sup>; Raquel Sousa<sup>5</sup>

1 - Serviço de Pediatria e Neonatologia - Centro Hospitalar do Médio Ave;

2 - Serviço de Pediatria - UAG da Mulher e da Criança - Centro Hospitalar e Universitário de São João;

3 - Serviço de Neurologia - Unidade Local de Saúde de Matosinhos;

4 - Serviço de Oftalmologia - UAG de Cirurgia - Centro Hospitalar Universitário de São João;

5 - Unidade de Neuropediatria - UAG da Mulher e da Criança - Centro Hospitalar Universitário de São João;

6 - Serviço de Pediatria - Centro Hospitalar de Entre o Douro e Vouga

## EP-306 - (1JDP-10082) - UM CASO DE SÍNDROME DE HORNER PÓS ACIDENTE DE VIAÇÃO

Cristiana Costa<sup>1</sup>; Cláudia Marques Matos<sup>2</sup>; Inês Luz<sup>1</sup>; Mário Matos<sup>3</sup>; Maria Do Carmo Pinto<sup>1</sup>

1 - Unidade de Adolescentes, Hospital de Dona Estefânia, Centro Hospitalar Universitário Lisboa Central;

2 - Unidade de Neurologia Pediátrica, Hospital de Dona Estefânia, Centro Hospitalar Universitário de Lisboa Central;

3 - Unidade de Neurocirurgia Pediátrica, Hospital de Dona Estefânia, Centro Hospitalar Universitário Lisboa Central

## EP-307 - (1JDP-9989) - PRIMEIRA CONVULSÃO NÃO FEBRIL: ESTUDO RETROSPECTIVO DE 5 ANOS DE UM HOSPITAL NÍVEL II

Ana Isabel Foles<sup>1</sup>; Anaisa Afonso<sup>1</sup>; Biana Moreira<sup>1</sup>; Ana Cristina Figueiredo<sup>1</sup>

1 - Serviço de Pediatria, Centro Hospitalar de Setúbal, E.P.E.

## EP-308 - (1JDP-10019) - TIQUES E SÍNDROME DE TOURETTE: O FOCO NAS COMORBILIDADES

Susana Almeida<sup>1</sup>; Mariana Alves<sup>2</sup>; Ana Serrano<sup>3</sup>; Pedro Figueiredo<sup>3</sup>; João Carvalho<sup>4</sup>; José Paulo Monteiro<sup>4</sup>

1 - Departamento da Criança, Serviço de Pediatria, Hospital de Cascais Dr. José de Almeida;

2 - Área da Mulher, Criança e Adolescente, Especialidade de Pedopsiquiatria, Centro Hospitalar Universitário Lisboa Central;

3 - Unidade Autónoma de Pedopsiquiatria, Hospital Garcia de Orta;

4 - Centro de Desenvolvimento da Criança Torrado da Silva, Serviço de Pediatria, Hospital Garcia de Orta

## EP-309 - (1JDP-9949) - INFEÇÃO CONGÉNITA POR CITOMEGALOVÍRUS - UMA REALIDADE A NÃO ESQUECER

Sara Machado<sup>1</sup>; Cecília Pereira<sup>1</sup>; Francisca Dias De Freitas<sup>1</sup>; Sofia Vasconcelos<sup>1</sup>; Catarina Magalhães<sup>1</sup>

1 - Serviço de Pediatria, Hospital da Senhora da Oliveira - Guimarães

## EP-310 - (1JDP-9817) - PARÉZIA DO 3º PAR CRANIANO NA INFÂNCIA

Miguel Paiva Pereira<sup>1</sup>; Catarina Esteves<sup>1</sup>; Hugo De Castro Faria<sup>1</sup>; Eulália Calado<sup>1</sup>

1 - Hospital CUF Descobertas

## EP-311 - (1JDP-9819) - CAVERNOMATOSE CEREBRAL HEREDITÁRIA: UMA CAUSA RARA DE QUEIXAS OCULARES UNILATERAIS

Sara Completo<sup>1</sup>; Andreia Fiúza Ribeiro<sup>1</sup>; Catarina Luís<sup>1</sup>

1 - Departamento da Criança e do Jovem, Hospital Prof. Doutor Fernando Fonseca, EPE

## EP-312 - (1JDP-9862) - AMIOPLASIA CONGENITA - CASO CLÍNICO

Cláudia Lemos<sup>1</sup>; Cristina Garrido<sup>1</sup>; Manuela Santos<sup>1</sup>

1 - Centro Materno-Infantil do Norte/Centro Hospitalar e Universtário do Porto

## EP-313 - (1JDP-9910) - DO ACNE À HIPERTENSÃO INTRACRANIANA

Marina Mota<sup>1</sup>; Sara Torres Oliveira<sup>1</sup>; Ana Raquel Claro<sup>1</sup>; Tiago Proença Dos Santos<sup>2</sup>; António Levy<sup>2</sup>

1 - Serviço de Pediatria, Departamento de Pediatria, Hospital Santa Maria, Centro Hospitalar Universitário de Lisboa Norte, Lisboa, Portugal;

2 - Unidade de Neurologia Pediátrica, Serviço de Pediatria, Departamento de Pediatria, Hospital Santa Maria, Centro Hospitalar Universitário de Lisboa Norte, Lisboa, Portugal

## EP-314 - (1JDP-10093) - CEFALÉIA E PAPILEDEMA: QUANDO UM OLHO ATENTO FAZ A DIFERENÇA

Sara Almeida<sup>1</sup>; Vanessa Mendonça<sup>1</sup>; Joana Rios<sup>1</sup>; Filipe Silva<sup>2</sup>; Sofia Quintas<sup>1</sup>; Paulo Oom<sup>1</sup>

1 - Serviço de Pediatria, Hospital Beatriz Ângelo, Loures, Portugal;

2 - Serviço de Oftalmologia, Hospital Beatriz Ângelo, Loures, Portugal

## EP-315 - (1JDP-10143) - ADOLESCENTE DISTRAÍDA OU ALGO MAIS?

Rita Magalhães Moita<sup>1</sup>; Ricardo Mota<sup>1</sup>; Joana Figueirinha<sup>1,2</sup>; Luís Ribeiro<sup>1,3</sup>; Jacinta Fonseca<sup>4</sup>; Cláudia Melo<sup>4</sup>; Mafalda Sampaio<sup>4</sup>; Raquel Sousa<sup>4</sup>

1 - Serviço de Pediatria - UAG da Mulher e da Criança - Centro Hospitalar e Universitário de São João;

2 - Serviço de Pediatria e Neonatologia - Centro Hospitalar do Médio Ave;

3 - Serviço de Neurologia - Unidade Local de Saúde de Matosinhos;

4 - Unidade de Neuropediatria - UAG da Mulher e da Criança - Centro Hospitalar e Universitário de São João

## EP-316 - (1JDP-10230) - POR TRÁS DE UMA CONVULSÃO...

Inês Rosinha<sup>1</sup>; Ana Paula Neves<sup>1</sup>; Sónia Almeida<sup>1</sup>; Sandra Rebimbas<sup>1</sup>; Marta Machado<sup>2</sup>

1 - Centro Hospitalar do Baixo Vouga;

2 - Hospital Pediátrico de Coimbra, Centro Hospitalar e Universitário de Coimbra

## EP-317 - (1JDP-10079) - PARALISIA FACIAL EM IDADE PEDIÁTRICA - CASUÍSTICA DE UM HOSPITAL DISTRICTAL

Aida Correia De Azevedo<sup>1</sup>; Ana Sofia Rodrigues<sup>1</sup>; Beatriz Andrade<sup>1</sup>; Helena Marques Da Silva<sup>1</sup>; Fernanda Carvalho<sup>1</sup>

1 - Serviço de Pediatria do Centro Hospitalar do Médio Ave, Vila Nova de Famalicão

## EP-318 - (1JDP-9804) - ASPECTOS CLÍNICOS E PRÉ-NATAIS DE NEONATOS PORTADORES DE MICROCEFALIA

Juciane Rocha Guimarães<sup>1</sup>; Maria De Fátima Dias Costa<sup>1</sup>; Ana Luísa Vilas-Boas<sup>2</sup>

1 - Universidade Federal da Bahia;

2 - Universidade Estadual da Bahia

## EP-319 - (1JDP-9891) - SÍNDROME DE JEAVONS

Eulália Sousa<sup>1</sup>; Sofia Pimenta<sup>1</sup>; Adriana Ferreira<sup>1</sup>; Manuela Santos<sup>2</sup>; Cláudia Monteiro<sup>1</sup>

1 - Serviço de Pediatria, Centro Hospitalar do Tâmega e Sousa;

2 - Unidade de Neuropediatria, Centro Materno-Infantil do Norte, Centro Hospitalar Universitário do Porto

## EP-320 - (1JDP-9882) - DISTONIA INDUZIDA POR FÁRMACOS - CASUÍSTICA DE 10 ANOS

Joana Pires Borges<sup>1</sup>; Margarida Peixoto<sup>1</sup>; Joana Rodrigues<sup>1</sup>; Maria Adriana Rangel<sup>1</sup>

1 - Serviço de Pediatria/Neonatologia, Centro Hospitalar Vila Nova de Gaia/Espinho

## EP-321 - (1JDP-10027) - PARALISIA FACIAL PERIFÉRICA - UMA CAUSA RARA

Ana Bernardo Ferreira<sup>1</sup>; Francisca Strecht Guimarães<sup>1</sup>; Rosário Marques Da Cunha<sup>1</sup>; Sara Oliveira<sup>1</sup>; Catarina Matos Figueiredo<sup>1</sup>

1 - Centro Hospitalar Entre o Douro e Vouga

## EP-322 - (1JDP-10025) - ESPASMOS INFANTIS, UM DESAFIO COM MÚLTIPLAS CAUSAS

Mafalda Pereira<sup>1</sup>; Íris Oliveira<sup>1</sup>; Andreia Fernandes<sup>1</sup>; Carla Mendonça<sup>1</sup>; Ana Moreira<sup>2</sup>

1 - Serviço de Pediatria - Centro Hospitalar Universitário do Algarve - Hospital de Faro;

2 - Serviço de Pediatria - Centro Hospitalar Universitário do Algarve - Hospital de Portimão

## EP-323 - (1JDP-9944) - OS OLHOS NUMA CEFALÉIA...

Débora Aroeira Mendes<sup>1</sup>; Bárbara Barroso De Matos<sup>1</sup>; Nélia Santos Gaspar<sup>1</sup>; Gina Rubino<sup>1</sup>; Maria Julieta Moraes<sup>1</sup>; Luís Violante<sup>2</sup>; Andreia Pereira<sup>3</sup>

1 - Serviço de Pediatria do Centro Hospitalar Médio Tejo E.P.E.;

2 - Serviço de Oftalmologia do Centro Hospitalar Médio Tejo E.P.E.;

3 - Serviço de Neurologia Pediátrica do Hospital D. Estefânia do Centro Hospitalar Universitário Lisboa Central E.P.E.

## EP-324 - (1JDP-10021) - APRESENTAÇÃO TARDIA DE HEMIPARÉZIA NUM CASO DE AVC PERINATAL

João Vasco<sup>1</sup>; Diana Raimundo<sup>1</sup>; Eulália Viveiros<sup>1</sup>; Catarina Almeida<sup>1</sup>; Fernanda Gomes<sup>1</sup>

1 - Serviço de Pediatria, Hospital do Divino Espírito Santo - Ponta Delgada, EPER

## EP-325 - (1JDP-10087) - SÍNDROME DE WEST: RELATO DE CASO

Madalena Meira Nisa<sup>1</sup>; Jessica Sousa<sup>1</sup>; Ângela Almeida<sup>1</sup>; Filipe Palaura<sup>2,3</sup>; Mónica Vasconcelos<sup>2</sup>

1 - Centro Hospitalar Tondela-Viseu;

2 - Centro de Desenvolvimento da Criança - Neuropediatria, Centro Hospitalar e Universitário de Coimbra;

3 - Instituto de Investigação Clínica e Biomédica de Coimbra (ICBR), Faculdade de Medicina, Universidade de Coimbra

## EP-326 - (1JDP-10020) - VOLUMOSO QUISTO ARACNOIDEU INTRACRANIANO EM ADOLESCENTE

André Costa E Silva<sup>1</sup>; André Azevedo<sup>1</sup>; Carolina Germana<sup>1</sup>; Sofia Poço Miranda<sup>1</sup>; Cátia Silva<sup>1</sup>; Sandrina Martins<sup>1</sup>

1 - Unidade Local de Saúde do Alto Minho

## EP-327 - (1JDP-9987) - SÍNDROME DE PANAYIOTOPOULOS E AS DIFICULDADES DIAGNÓSTICAS

Susana Correia De Oliveira<sup>1</sup>; Patrícia Sousa<sup>1</sup>; Francisca Dias De Freitas<sup>1</sup>; Teresa São Simão<sup>1</sup>; Catarina Magalhães<sup>1</sup>

1 - Serviço de Pediatria, Hospital Senhora da Oliveira, Guimarães

## EP-328 - (1JDP-9884) - O DESAFIO DIAGNÓSTICO DOS FENÓMENOS PAROXÍSTICOS NA PEDIATRIA

Cecília Pereira<sup>1</sup>; Sara Machado<sup>1</sup>; Susana Correia De Oliveira<sup>1</sup>; Sofia Vasconcelos<sup>1</sup>; Catarina Magalhães<sup>1</sup>

1 - Serviço de Pediatria, Hospital da Senhora da Oliveira - Guimarães

## Apresentação de Trabalhos

### Tema(s): Ortopedia Infantil (2)

**EP-329 - (1JDP-9798) - UM DIAGNÓSTICO INCOMUM DE CLAUDICAÇÃO NA MARCHA**  
**Mafalda Moreira<sup>1</sup>; Diana Alba<sup>1</sup>; Paula Manuel Vieira<sup>2</sup>; Hélder Nogueira<sup>1</sup>; Sandra Teixeira<sup>1</sup>**  
1 - Centro Hospitalar do Tâmega e Sousa;  
2 - Centro Materno-Infantil do Norte Albino Aroso - Centro Hospitalar Universitário do Porto

**EP-330 - (1JDP-9887) - ESCOLIOSE NA INFÂNCIA - UMA ETIOLOGIA MENOS FREQUENTE**  
**Diana Alba<sup>1</sup>; Paula Manuel Vieira<sup>2</sup>; Inês Paiva Ferreira<sup>1</sup>; Maria Do Céu Ribeiro<sup>1</sup>; Jorge Alves<sup>3</sup>**  
1 - Serviço de Pediatria, Centro Hospitalar do Tâmega e Sousa;  
2 - Serviço de Pediatria, Centro Materno-Infantil do Norte Albino Aroso, Centro Hospitalar Universitário do Porto;  
3 - Serviço de Ortopedia, Centro Hospitalar do Tâmega e Sousa

### Tema(s): Pediatria Ambulatória (28)

**EP-331 - (1JDP-9874) - AS IDADES DE ENCERRAMENTO DA FONTANELA ANTERIOR EM 671 CRIANÇAS PORTUGUESAS SAUDÁVEIS**  
**Daniela Oliveira<sup>1</sup>; Joana Rosmaninho Salgado<sup>1</sup>; Ricardo Craveiro Costa<sup>2</sup>; Francisca Mendes<sup>3</sup>; Manuel Salgado<sup>2</sup>**  
1 - Serviço de Genética Médica, Hospital Pediátrico, Centro Hospitalar e Universitário de Coimbra, Portugal (HP-CHUC);  
2 - Serviço de Pediatria Ambulatória HP-CHUC;  
3 - Medicina Geral e Familiar, USF BRIOSA

**EP-332 - (1JDP-9997) - CONSEQUÊNCIAS DO ISOLAMENTO NO BEM-ESTAR DE CRIANÇAS ENTRE OS 7 E OS 10 ANOS DURANTE A PANDEMIA DE SARS-COV-2**  
**Joana Valente Dias<sup>1</sup>; Sara Carmona<sup>2</sup>; Teresa Libório<sup>2</sup>**  
1 - Serviço de Pediatria, Departamento de Pediatria, Hospital Beatriz Ângelo;  
2 - Unidade de Saúde Familiar S.Julião

**EP-333 - (1JDP-10225) - ESTENOSE CONGÉNITA DA ABERTURA PIRIFORME NASAL - UMA CAUSA INCOMUM DE DIFICULDADE RESPIRATÓRIA NO RECÉM-NASCIDO**  
**Maria Ventura Nogueira<sup>1</sup>; Cátia Azevedo<sup>2</sup>; Daniela Ribeiro<sup>2</sup>; Albina Silva<sup>3</sup>; Carla Garcez<sup>4</sup>; Maria João Magalhães<sup>4</sup>**  
1 - Serviço de Pediatria do Hospital de Braga;  
2 - Serviço de Otorrinolaringologia do Hospital de Braga;  
3 - Unidade de Cuidados Especiais Neonatais do Serviço de Pediatria do Hospital de Braga;  
4 - Unidade de Cuidados Intermédios do Serviço de Pediatria do Hospital de Braga

**EP-334 - (1JDP-10263) - QUANDO A OBSTIPAÇÃO SE DEVE A UMA SÍNDROME RARA**  
**Ana Barbosa Rodrigues<sup>1</sup>; Isabel Brito<sup>2</sup>; Sofia Fraga<sup>2</sup>; Margarida Pinto<sup>2</sup>; Manuela Braga<sup>2</sup>**  
1 - Serviço de Pediatria Médica, Departamento de Pediatria, Hospital de Santa Maria - Centro Hospitalar Universitário de Lisboa Norte, Lisboa, Portugal;  
2 - Serviço de Pediatria, Hospital Garcia de Orta, Almada, Portugal

**EP-335 - (1JDP-10005) - UMA QUEDA, UMA ASSIMETRIA FACIAL E UMA ANISOCORIA**  
**André Assunção<sup>1</sup>; Inês Pais-Cunha<sup>1</sup>; Débora Valente Silva<sup>1</sup>; Marisa Rodrigues<sup>1,4,5</sup>; Sofia Águeda<sup>2</sup>; Joana Oliveira<sup>3</sup>; Ana Maia<sup>1,4</sup>**  
1 - Serviço de Pediatria, Unidade Autónoma Gestão da Mulher e da Criança, Centro Hospitalar Universitário de São João;  
2 - Serviço de Pediatria do Hospital Privado de Alfena;  
3 - Serviço de Neurocirurgia do Centro Hospitalar Universitário São João;  
4 - Departamento de Ginecologia-Obstetrícia e Pediatria, Faculdade Medicina da Universidade do Porto;  
5 - Serviço de Cardiologia Pediátrica, Unidade Autónoma de Gestão da Mulher e da Criança, Centro Hospitalar Universitário de São João

**EP-336 - (1JDP-9895) - HIFEMA ESPONTÂNEO: UM CASO DE OLHO VERMELHO**  
**Daniela Araújo<sup>1</sup>; Rita Aldeia Da Silva<sup>1</sup>; Paula Bompastor Ramos<sup>2</sup>; Regina Caldas<sup>3</sup>; Joana Botelho Gomes<sup>3</sup>; Diana Baptista<sup>1</sup>**  
1 - Serviço de Pediatria, Hospital de Braga;  
2 - Serviço de Oftalmologia, Hospital de Braga;  
3 - Serviço de Dermatologia e Venereologia, Hospital de Braga

**EP-337 - (1JDP-9793) - PERFIL DE SENSIBILIZAÇÃO A AEROALERGÉNIOS EM CRIANÇAS COM ASMA SEGUIDAS EM CONSULTA DE PEDIATRIA GERAL**  
**Ana Carolina Vilafanha<sup>1</sup>; Inês Rua<sup>2</sup>; Raquel Soares<sup>2</sup>; Guiomar Oliveira<sup>2</sup>**  
1 - Faculdade de Medicina da Universidade de Coimbra;  
2 - Hospital Pediátrico, Centro Hospitalar e Universitário de Coimbra

**EP-338 - (1JDP-9811) - O RECÉM-NASCIDO NO SERVIÇO DE URGÊNCIA**  
**Catarina Macedo Francisco<sup>1</sup>; Rita S. Oliveira<sup>1</sup>; Pedro Guerra<sup>1</sup>; Íris Santos Silva<sup>1</sup>**  
1 - Hospital Sousa Martins, Unidade Local de Saúde da Guarda

## Apresentação de Trabalhos

**EP-339 - (1JDP-9826) - CUTIS MARMORATA TELANGIECTÁSICA CONGÉNITA**  
**Ivana Cardoso<sup>1</sup>; Ricardo Gouveia<sup>1</sup>; Eduarda Ferreira<sup>1</sup>; Teresa Torres<sup>1</sup>**  
1 - Centro Hospitalar Vila Nova de Gaia/Espinho

**EP-340 - (1JDP-9831) - CORRIMENTO MAMILAR SANGUINOLENTO NA CRIANÇA**  
**Vânia Leitão Martins<sup>1</sup>; Rita Marchante Pita<sup>1</sup>; Ana Isabel Cordeiro<sup>2</sup>; Manuel Salgado<sup>1</sup>**  
1 - Serviço de Pediatria do Ambulatório, Hospital Pediátrico, Centro Hospitalar e Universitário de Coimbra;  
2 - Hospital Dona Estefânia, Centro Hospitalar Lisboa Central

**EP-341 - (1JDP-9828) - SÍNDROME DE DOWN, CASUÍSTICA DE UM SERVIÇO**  
**Margarida Serôdio<sup>1</sup>; Joana Moscoso<sup>1</sup>; Inês Gonçalves<sup>1</sup>; Laura Azurara<sup>1</sup>; Liliana Franco<sup>1</sup>; Raquel Marta<sup>1</sup>**  
1 - Serviço de Pediatria do Hospital de São Francisco Xavier - Centro Hospitalar de Lisboa Ocidental

**EP-342 - (1JDP-9825) - LESÕES PAPULOPUSTULARES RECORRENTES DO ESCALPE**  
**Ivana Cardoso<sup>1</sup>; Conceição Quintas<sup>1</sup>; Ana Oliveira<sup>1</sup>; Teresa Torres<sup>1</sup>**  
1 - Centro Hospitalar Vila Nova de Gaia/Espinho

**EP-343 - (1JDP-9803) - MIÍASE FURUNCULAR EM PACIENTE DE 14 ANOS**  
**Mariana Gabriela Apolinário Mian<sup>1</sup>; Ana Beatriz Franco Arena<sup>1</sup>; Ana Luíza Yaekashi Grillo<sup>1</sup>; Glaucia Evelin De Jesus Silva<sup>1</sup>; Heloísa Beraldi Murayama<sup>1</sup>; Maria Júlia Kapp Bressan<sup>1</sup>; Thiago Rampo<sup>1</sup>**  
1 - Centro Universitário Claretiano

**EP-344 - (1JDP-9889) - OLHAR COM OLHOS DE VER**  
**Paula Manuel Vieira<sup>1</sup>; Diana Alba<sup>2</sup>; Eulália Sousa<sup>2</sup>; Maria Do Céu Ribeiro<sup>2</sup>; Ana Lurdes Duarte<sup>3</sup>**  
1 - Serviço de Pediatria, Centro Materno-Infantil do Norte Albino Aroso, Centro Hospitalar Universitário do Porto;  
2 - Serviço de Pediatria, Centro Hospitalar do Tâmega e Sousa;  
3 - Serviço de Oftalmologia, Centro Hospitalar do Tâmega e Sousa

**EP-345 - (1JDP-10078) - PSORÍASE EM IDADE PEDIÁTRICA: UM DIAGNÓSTICO A CONSIDERAR**  
**André Costa Azevedo<sup>1</sup>; André Costa E Silva<sup>1</sup>; Mariana Bastos Gomes<sup>1</sup>; Cátia Juliana Silva<sup>1</sup>; Isabel Martinho<sup>1</sup>; Vera Teixeira<sup>1</sup>**  
1 - Unidade Local de Saúde do Alto Minho

**EP-346 - (1JDP-10088) - TUMEFACÇÃO AXILAR EM CRIANÇA**  
**Sofia Poço Miranda<sup>1</sup>; Cátia Juliana Silva<sup>1</sup>; André Costa E Silva<sup>1</sup>; André Costa Azevedo<sup>1</sup>; Carolina Germana Silva<sup>1</sup>; Hugo Rodrigues<sup>1</sup>**  
1 - Unidade Local de Saúde do Alto Minho

**EP-347 - (1JDP-10156) - MACROCEFALIA DE CRESCIMENTO INDOLENTE**  
**Mariana Santos<sup>1</sup>; Maria João Machado<sup>1</sup>; Maria Ventura Nogueira<sup>1</sup>; Ana Luísa Carvalho<sup>1</sup>; Carla Ferreira<sup>1</sup>; Manuela Costa Alves<sup>1</sup>**  
1 - Hospital de Braga

**EP-348 - (1JDP-10096) - UM ACHADO ANALÍTICO...**  
**Cátia Juliana Silva<sup>1</sup>; Sofia Poço Miranda<sup>1</sup>; Mariana Bastos Gomes<sup>1</sup>; Carolina Germana Silva<sup>1</sup>; Helena Ramalho<sup>1</sup>; Sandrina Martins<sup>1</sup>**  
1 - Unidade Local de Saúde do Alto Minho

**EP-349 - (1JDP-10125) - ADENOPATIA CERVICAL SUPURATIVA COM "7 VIDAS"**  
**Laura Leite-Almeida<sup>1</sup>; Daniela Abreu<sup>1,2</sup>; Mariana Bragança<sup>1,2</sup>; Sofia Vasconcelos-Castro<sup>3</sup>; Ana Maia<sup>1,4</sup>**  
1 - Serviço de Pediatria, Unidade Autónoma de Gestão da Mulher e da Criança, Centro Hospitalar Universitário de São João, Porto;  
2 - Serviço de Imunoalergologia, Centro Hospitalar Universitário de São João, Porto;  
3 - Serviço de Cirurgia Pediátrica, Centro Hospitalar Universitário de São João, Porto;  
4 - Departamento de Ginecologia-Obstetrícia e Pediatria, Faculdade Medicina da Universidade do Porto

**EP-350 - (1JDP-9943) - GRANULOMA UMBILICAL PERSISTENTE: A CHAVE PARA O DIAGNÓSTICO**  
**Rita Pissarra<sup>1</sup>; Madalena Braga<sup>2</sup>; Gustavo Fernandes<sup>2</sup>**  
1 - Serviço de Pediatria, UAG da Mulher e da Criança, Centro Hospitalar Universitário de São João, Porto;  
2 - Unidade de Saúde Familiar Arca d'Água, Centro de Saúde de Paranhos, ACES Porto Oriental, Porto

**EP-351 - (1JDP-9850) - HEMANGIOMAS EM GÉMEOS DIZIGÓTICOS: A PROPÓSITO DE UM CASO CLÍNICO**  
**Daniela Brandão Abreu<sup>1,2</sup>; Sara Paulino<sup>1</sup>; David Rabiço<sup>1</sup>; Ana Maia<sup>1,3</sup>**  
1 - Serviço de Pediatria, Unidade Autónoma de Gestão da Mulher e da Criança, Centro Hospitalar Universitário São João;  
2 - Serviço de Imunoalergologia, Centro Hospitalar Universitário São João;  
3 - Departamento de Ginecologia-Obstetrícia e Pediatria, Faculdade de Medicina da Universidade do Porto

**EP-352 - (1JDP-9869) - FONTANELA ANTERIOR PERSISTENTE, DEFEITO OU FEITO?**  
**Rita Aldeia Da Silva<sup>1</sup>; Ana Luísa De Carvalho<sup>1</sup>; Filipa Raposo<sup>1</sup>; Maria Miguel Gomes<sup>1,2</sup>**  
1 - Serviço de Pediatria do Hospital de Braga;  
2 - Escola de Medicina da Universidade do Minho

## Apresentação de Trabalhos

### EP-353 - (1JDP-9946) - ANSIEDADE EM CRIANÇAS E ADOLESCENTES EM TEMPOS DE PANDEMIA COVID-19: A PROPÓSITO DE 3 CASOS CLÍNICOS

Rita Pissarra<sup>1</sup>; Miguel Azevedo<sup>2</sup>; Felicidade Malheiro<sup>2</sup>

1 - Serviço de Pediatria, UAG da Mulher e da Criança, Centro Hospitalar Universitário de São João, Porto;

2 - Unidade de Saúde Familiar Arca d'Água, Centro de Saúde de Paranhos, ACES Porto Oriental, Porto

### EP-354 - (1JDP-10152) - SAÚDE INFANTIL NO PERÍODO DE ESTADO DE EMERGÊNCIA NUMA USF DE UM CENTRO URBANO

Joana Vilaca<sup>1</sup>; Gabriela Reis<sup>2</sup>; Nelson Campos<sup>3</sup>; Tahydi Valle<sup>3</sup>

1 - Hospital de Braga;

2 - Unidade Local de Saúde Baixo Alentejo;

3 - USF + Carandá, ACES Cávado I

### EP-355 - (1JDP-10055) - QUANDO A IMUNIDADE É INOCENTE, O VÍRUS APROVEITA-SE!

Débora Valente Silva<sup>1</sup>; André Assunção<sup>1</sup>; Mariana Bragança<sup>1</sup>; Ana Maia<sup>2</sup>

1 - Serviço de Pediatria, Unidade Autónoma Gestão da Mulher e da Criança, Centro Hospitalar Universitário de São João;

2 - Departamento de Ginecologia-Obstetria e Pediatria, Faculdade Medicina da Universidade do Porto

### EP-356 - (1JDP-10059) - CASUÍSTICA DE UM HOSPITAL DE DIA PEDIÁTRICO DISTITAL

Cátia Juliana Silva<sup>1</sup>; Sofia Poço Miranda<sup>1</sup>; André Costa Azevedo<sup>1</sup>; Mariana Bastos Gomes<sup>1</sup>; Mariana Branco<sup>1</sup>;

Helena Ramalho<sup>1</sup>

1 - Unidade Local de Saúde do Alto Minho

### EP-357 - (1JDP-9991) - QUANDO A OBSTIPAÇÃO NÃO É O QUE PARECE: RELATO DE 2 CASOS

Teresa Botelho<sup>1</sup>; Daniela Ribeiro<sup>2</sup>; Luana Silva<sup>1</sup>; Carolina Duarte<sup>2</sup>; Maria Manuel Flores<sup>2</sup>

1 - Hospital Pediátrico, Centro Hospitalar de Coimbra;

2 - Serviço Pediatria, Centro Hospitalar Baixo Vouga

### EP-358 - (1JDP-9998) - UMA ADOLESCENTE COM TOSSE, QUAL A CAUSA?

Catarina Viveiros<sup>1</sup>; Ana Luísa Correia<sup>1</sup>; Joana Morais<sup>1</sup>; Inês Cardoso<sup>2</sup>

1 - Hospital Pedro Hispano;

2 - Centro Materno Infantil do Norte

### Tema(s): Pediatria Social (5)

### EP-359 - (1JDP-10036) - RISCO SOCIAL NUM INTERNAMENTO PEDIÁTRICO: UMA AVALIAÇÃO NECESSÁRIA

Inês Paiva Ferreira<sup>1</sup>; Rita Calejo<sup>1</sup>; Maria João Correia<sup>2,3</sup>; Maria Do Céu Ribeiro<sup>1</sup>; Idolinda Quintal<sup>1,3</sup>

1 - Serviço de Pediatria, Centro Hospitalar Tâmega e Sousa;

2 - Serviço Social, Centro Hospitalar Tâmega e Sousa;

3 - Núcleo Hospitalar de Apoio a Crianças e Jovens em Risco (NHACJR), Centro Hospitalar Tâmega e Sousa

### EP-360 - (1JDP-10303) - A SUSPEITA ANDA À ESPREITA

Lia Mano<sup>1</sup>; Rute Santos<sup>1</sup>; Sátya Sousa<sup>1</sup>; Paula Silva<sup>1</sup>; Leonor Sasseti<sup>1</sup>

1 - Hospital Dona Estefânia, Centro Hospitalar Universitário de Lisboa Central, EPE

### EP-361 - (1JDP-9840) - PAPEL DO PEDIATRA GERAL NA IDENTIFICAÇÃO E ORIENTAÇÃO DA SUSPEITA DE MAUS TRATOS INFANTIS

Joana Carvalho<sup>1</sup>; Joana Morais<sup>1</sup>; Pedro Miragaia<sup>2</sup>; Maria José Costa<sup>3</sup>

1 - Serviço de Pediatria, Hospital Pedro Hispano, Unidade Local de Saúde de Matosinhos;

2 - Serviço de Pediatria, Centro Hospitalar S. João;

3 - Serviço de Neonatologia, Hospital Pedro Hispano, Unidade Local de Saúde de Matosinhos

### EP-362 - (1JDP-9914) - NÃO HÁ DUAS SEM TRÊS... QUAL A PRÓXIMA?

Mariana Bragança<sup>1</sup>; Débora Valente Silva<sup>2</sup>; David Rabiço-Costa<sup>2</sup>; Ana Maia<sup>2,3</sup>

1 - Serviço de Imunoalergologia, Centro Hospitalar Universitário de São João, Porto;

2 - Serviço de Pediatria, Unidade Autónoma Gestão da Mulher e da Criança, Centro Hospitalar Universitário de São João, Porto;

3 - Departamento de Ginecologia-Obstetria e Pediatria, Faculdade de Medicina da Universidade do Porto

### EP-363 - (1JDP-9802) - FORTALEZAS E FRAGILIDADES OBSERVADAS NO TRABALHO VOLUNTÁRIO MÉDICO E DENTAL NA AMAZONIA

Mariana Gabriela Apolinário Mian Mian<sup>1</sup>

1 - Centro Universitário Claretiano

### Tema(s): Pneumologia (21)

### EP-364 - (1JDP-10074) - INFLUÊNCIA DA PANDEMIA SARS-COV-2 NOS HÁBITOS DE SONO DA POPULAÇÃO PEDIÁTRICA

Sara Completo<sup>1</sup>; Andreia Fiúza Ribeiro<sup>1</sup>; Ana Rute Manuel<sup>1</sup>; Helena Cristina Loureiro<sup>1</sup>

1 - Departamento da Criança e do Jovem, Hospital Prof. Doutor Fernando Fonseca, E.P.E

## Apresentação de Trabalhos

### EP-365 - (1JDP-9843) - OXIGENOTERAPIA DE ALTO FLUXO NO TRATAMENTO DA BRONQUIOLITE AGUDA: EXPERIÊNCIA DE UM HOSPITAL DE NÍVEL II

Ana Moura Figueiredo<sup>1</sup>; Mariana Anjos<sup>1</sup>; Joana Ramos<sup>1</sup>; Patrícia Cardoso<sup>1</sup>; Patrícia Marques<sup>1</sup>; Julieta Morais<sup>1</sup>

1 - Serviço de Pediatria, Centro Hospitalar Médio Tejo

### EP-366 - (1JDP-10039) - ETIOLOGIA DOS DERRAMES PARAPNEUMÓNICOS: PAPEL DOS TESTES MOLECULARES VERSUS CLÁSSICOS

Vicente Rey Y Formoso<sup>1</sup>; Ricardo Barreto Mota<sup>1</sup>; Catarina Granjo Morais<sup>1</sup>; Sónia Silva<sup>1</sup>; Catarina Ferraz<sup>1</sup>; Inês

Azevedo<sup>1,2</sup>

1 - Serviço de Pediatria, UAG da Mulher e da Criança, Centro Hospitalar Universitário São João, Porto;

2 - Departamento de Ginecologia, Obstetria e Pediatria, Faculdade de Medicina da Universidade do Porto

### EP-367 - (1JDP-10061) - PARÉSIA DIAFRAGMÁTICA EM IDADE PEDIÁTRICA: 6 CASOS EM RETROSPECTIVA

Sara Torres Oliveira<sup>1</sup>; Joana Glória<sup>1</sup>; Lia Oliveira<sup>2</sup>; Rosário Ferreira<sup>2</sup>; Ana Saianda<sup>2</sup>

1 - Serviço de Pediatria Médica, Departamento de Pediatria, Hospital de Santa Maria - Centro Hospitalar Universitário Lisboa

Norte, Lisboa, Portugal;

2 - Unidade de Pneumologia Pediátrica, Serviço de Pediatria Médica, Departamento de Pediatria, Hospital de Santa Maria -

Centro Hospitalar Universitário Lisboa Norte, Lisboa, Portugal

### EP-368 - (1JDP-10094) - CARCINOMA MUCOEPIDERMÓIDE ENDOBRÔNQUICO: UM CASO CLÍNICO

Sara Fonseca<sup>1</sup>; Sónia Silva<sup>1</sup>; Adriana Magalhães<sup>5</sup>; Rita Lago<sup>2</sup>; Norberto Estevinho<sup>3</sup>; Maria Bom-Sucesso<sup>4</sup>; Inês

Azevedo<sup>1,6,7</sup>

1 - Serviço de Pediatria, Centro Hospitalar Universitário São João, Porto;

2 - Serviço de Radioterapia, Centro Hospitalar Universitário de São João, Porto;

3 - Serviço de Cirurgia Pediátrica, Centro Hospitalar Universitário São João, Porto;

4 - Serviço de Oncologia Pediátrica, Centro Hospitalar Universitário São João;

5 - Serviço de Pneumologia, Centro Hospitalar Universitário São João, Porto;

6 - Departamento de Ginecologia, Obstetria e Pediatria, Faculdade de Medicina da Universidade do Porto;

7 - EpiUnit, Instituto de Saúde Pública, Universidade do Porto

### EP-369 - (1JDP-10289) - APNEIAS NO PERÍODO NEONATAL - UMA CAUSA RARA

Carolina Curto<sup>1</sup>; Carolina Castro<sup>2</sup>; Marta Rios<sup>3</sup>; Cláudia Falcão Reis<sup>4</sup>; Sónia Figueiroa<sup>5</sup>; Lurdes Morais<sup>3</sup>

1 - Serviço de Pediatria, Centro Materno-Infantil do Norte, Centro Hospitalar Universitário do Porto;

2 - Serviço de Pediatria, Hospital Pedro Hispano;

3 - Unidade de Pneumologia, Serviço de Pediatria, Centro Materno-Infantil do Norte, Centro Hospitalar Universitário do Porto;

4 - Serviço de Genética Médica, Centro de Genética Médica Jacinto de Magalhães (CGM), Centro Hospitalar Universitário do Porto;

5 - Unidade de Neurologia, Serviço de Pediatria, Centro Materno-Infantil do Norte, Centro Hospitalar Universitário do Porto

### EP-370 - (1JDP-10202) - COORTE DESCRITIVA DE DOENTES PEDIÁTRICOS COM PATOLOGIA COMPLEXA SOB VENTILAÇÃO DOMICILIÁRIA NUM HOSPITAL NÍVEL III

José Miguel Freitas<sup>1</sup>; Luis Salazar<sup>1</sup>; Sara Monteiro<sup>1</sup>; Ana Cristina Freitas<sup>2</sup>; Manuel Ferreira De Magalhães<sup>3,4,5</sup>;

Ana Ramos<sup>3</sup>; Lurdes Morais<sup>3</sup>

1 - Serviço de Pediatria, Centro Materno Infantil do Norte, Centro Hospitalar Universitário do Porto;

2 - Serviço de Cuidados Intensivos Neonatais e Pediátricos, Centro Materno Infantil do Norte, Centro Hospitalar Universitário do Porto;

3 - Unidade de Pneumologia Pediátrica, Centro Materno Infantil do Norte, Centro Hospitalar Universitário do Porto;

4 - CINTESIS - Centro de Investigação em Tecnologias e Serviços de Saúde - Faculdade de Medicina, Universidade do Porto;

5 - MEDCIDS - Departamento Medicina da Comunidade, Informação e Decisão em Saúde - Faculdade de Medicina, Universidade do Porto

### EP-371 - (1JDP-10023) - PNEUMONIAS COMPLICADAS EM IDADE PEDIÁTRICA NO HOSPITAL DIVINO ESPIRITO SANTO (HDES) NO PERÍODO DE 2015 A 2019

Sara Gonçalves Dias<sup>1</sup>; Ana Moutinho<sup>1</sup>; Fernanda Gomes<sup>1</sup>

1 - Hospital Divino Espírito Santo

### EP-372 - (1JDP-10189) - TUBERCULOSE COM REAÇÃO PARADOXAL EM LACTENTE IMUNOCOMPETENTE

Sara Geitoeira<sup>1</sup>; Sónia Santos<sup>1</sup>; Joana Pimenta<sup>1</sup>; Cristina Faria<sup>1</sup>; Núria Madureira<sup>2</sup>; Isabel Carvalho<sup>3</sup>

1 - Centro Hospitalar Tondela Viseu - Serviço de Pediatria;

2 - Hospital Pediátrico do Centro Hospitalar e Universitário de Coimbra - Serviço de Pediatria;

3 - Centro Hospitalar Vila Nova de Gaia/Espinho - Serviço de Pediatria

### EP-373 - (1JDP-9930) - QUISTO PLEURO-PERICÁRDICO EM IDADE PEDIÁTRICA - QUE ABORDAGEM?

Catarina Vale Gonçalves<sup>1</sup>; Inês Cascais<sup>1</sup>; Sofia Marinho<sup>1</sup>; Lurdes Morais<sup>1</sup>; Ana Ramos<sup>1</sup>; Fátima Carvalho<sup>1</sup>

1 - Centro Materno-Infantil do Norte

### EP-374 - (1JDP-9812) - PNEUMONIA ADQUIRIDA NA COMUNIDADE - ESTUDO RETROSPECTIVO

Catarina Macedo Francisco<sup>1</sup>; Joana Filipe Ribeiro<sup>1</sup>; Iris Santos Silva<sup>1</sup>; João Virtuoso<sup>1</sup>; Rita S. Oliveira<sup>1</sup>; Pedro Guerra<sup>1</sup>; António Mendes<sup>1</sup>

1 - Hospital Sousa Martins, Unidade Local de Saúde da Guarda

## Apresentação de Trabalhos

### EP-375 - (1JDP-9823) - TRANSPLANTE PULMONAR NA FIBROSE QUÍSTICA: COLABORAÇÃO TRANSFRONTEIRIÇA NA PANDEMIA COVID-19

Sónia Silva<sup>1,2</sup>; Sara Fonseca<sup>1</sup>; Catarina Ferraz<sup>1,2</sup>; António Moreno<sup>3</sup>; Ignacio Iglesias<sup>3</sup>; Inês Azevedo<sup>1,2,4</sup>

1 - Serviço de Pediatria, UAG da Mulher e da Criança, Centro Hospitalar Universitário de São João;

2 - Centro de Referência de Fibrose Quística, Centro Hospitalar Universitário de São João;

3 - Unidad de neumología pediátrica y fibrosis quística, Servicio pediatria, Hospital Materno Infantil Vall d'Hebron;

4 - Departamento de Ginecologia Obstetria e Pediatria, Faculdade de Medicina, Universidade do Porto

### EP-376 - (1JDP-10200) - BRONQUIOLITE AGUDA: COMPLICAÇÕES RARAS DE UMA DOENÇA COMUM

Sara Sofia S. Rodrigues<sup>1</sup>; Ana Bernardo Ferreira<sup>1</sup>; Rosário Marques Da Cunha<sup>1</sup>; Joana Cardoso<sup>1</sup>; Catarina Matos Figueiredo<sup>1</sup>

1 - Centro Hospitalar Entre Douro e Vouga

### EP-377 - (1JDP-10173) - TROMBOEMBOLISMO PULMONAR SUBMACIÇO: UMA CAUSA RARA DE DOR TORÁCICA NA ADOLESCÊNCIA

Ana Lusa<sup>1</sup>; Ana Lachado<sup>1</sup>; Catarina Menezes<sup>1</sup>; Tiago Pereira<sup>6</sup>; Clara Vieira<sup>2</sup>; Catarina Ferraz<sup>3</sup>; Jorge Moreira<sup>4</sup>;

Luciana Ricca Gonçalves<sup>5</sup>; Susana Lopes<sup>2</sup>

1 - Serviço de Pediatria, Centro Materno-Infantil do Norte - Centro Hospitalar do Porto; 2 - Serviço de Pediatria, Centro Hospitalar Médio Ave;

3 - Serviço de Pneumologia Pediátrica, Centro Hospitalar Universitário de São João;

4 - Serviço de Cardiologia Pediátrica, Centro Hospitalar Universitário de São João;

5 - Serviço de Imunohemoterapia, Centro Hospitalar Universitário de São João

6 - Serviço de Radiologia, Centro Hospitalar Médio Ave

### EP-378 - (1JDP-10206) - NEM SEMPRE COVID - RELATO DE UM CASO DE EDEMA PULMONAR POR PRESSÃO NEGATIVA

Rita Aldeia Da Silva<sup>1</sup>; Daniela Araújo<sup>1</sup>; Cláudia Patraquim<sup>1</sup>; Augusta Gonçalves<sup>1</sup>; Liliana Abreu<sup>2</sup>; Maria João Magalhães<sup>2</sup>; Vera Baptista<sup>2</sup>; Arnaldo Corqueira<sup>2</sup>

1 - Serviço de Pediatria do Hospital de Braga;

2 - Unidade de Cuidados Intermédios Pediátricos do Hospital de Braga

### EP-379 - (1JDP-10220) - MAIS UMA ADOLESCENTE ANSIOSA?

Rita Calado<sup>1</sup>; Nélia Costa<sup>1</sup>; Ana Zagalo<sup>1</sup>; Marta Cabral<sup>1</sup>; Nuno Carvalho<sup>1</sup>; Sérgio Baptista<sup>1</sup>

1 - Hospital da Luz Lisboa

### EP-380 - (1JDP-10105) - QUISTO BRONCOGÉNICO: DILEMAS DE UM CASO CLÍNICO

Sara Fonseca<sup>1</sup>; Sara Fernandes<sup>2</sup>; Mariana Dias<sup>2</sup>; Sónia Silva<sup>1</sup>; Isabel Carvalho<sup>3</sup>; Inês Azevedo<sup>1,4,5</sup>; Catarina Ferraz<sup>1</sup>

1 - Serviço de Pediatria, Centro Hospitalar Universitário São João;

2 - Serviço de Cirurgia Pediátrica, Centro Hospitalar Universitário São João;

3 - Serviço de Pediatria, Centro Hospitalar Vila Nova de Gaia/Espinho;

4 - Departamento de Ginecologia, Obstetria e Pediatria, Faculdade de Medicina da Universidade do Porto;

5 - EpiUnit, Instituto de Saúde Pública, Universidade do Porto

### EP-381 - (1JDP-10114) - PNEUMOTÓRAX HIPERTENSIVO - UMA CAUSA RARA

Catarina Santiago Gonçalves<sup>1</sup>; M. Inês Marques<sup>1</sup>; Carla Cruz<sup>1</sup>

1 - Hospital do Espírito Santo de Évora

### EP-382 - (1JDP-10171) - AFINAL ESTAVA DE "BOLHA"

João Sousa Marques<sup>1</sup>; Ana Gisela Oliveira<sup>1</sup>; Sandra Cardoso<sup>1</sup>; Simone Oliveira<sup>2</sup>; Clara Gomes<sup>1</sup>; Conceição Salgado<sup>3</sup>; Cristina Faria<sup>1</sup>

1 - Serviço de Pediatria - Centro Hospitalar Tondela-Viseu, E.P.E.;

2 - Serviço de Cirurgia Geral - Hospital Distrital Figueira da Foz, E.P.E.;

3 - Serviço de Pediatria, Cirurgia Pediátrica, Centro Hospitalar Tondela-Viseu, E.P.E.

### EP-383 - (1JDP-9918) - PNEUMONIA NECROTIZANTE - RELATO DE 2 CASOS CLÍNICOS

Maria Miguel Carlos<sup>1</sup>; Gabriela Reis<sup>1</sup>; Joana Melo<sup>1</sup>; Isabel Brito Lança<sup>1</sup>

1 - Serviço de Pediatria Médica, Hospital José Joaquim Fernandes, Unidade Local de Saúde do Baixo Alentejo

### EP-384 - (1JDP-9999) - ALTERAÇÃO DA AUSCULTAÇÃO PULMONAR: QUAL A ETIOLOGIA?

Daniela Ester Ribeiro<sup>1</sup>; Bárbara Leal<sup>1</sup>; Daniela Pio<sup>1</sup>; Miguel Félix<sup>2</sup>

1 - Serviço de Pediatria, Centro Hospitalar do Baixo Vouga;

2 - Pneumologia Pediátrica, Hospital Pediátrico, CHUC, EPE

### Tema(s): Qualidade e Segurança (2)

### EP-385 - (1JDP-9829) - SEDAÇÃO COM PROTÓXIDO DE AZOTO: EXPERIÊNCIA DE UM ANO DE ADMINISTRAÇÃO EM CRIANÇAS

Susana Cláudia Teixeira<sup>1</sup>; André Almeida<sup>1</sup>; Lúcia Dias<sup>2</sup>; Filipa Correia<sup>1</sup>

1 - Serviço de Pediatria, Centro Hospitalar de Trás-os-Montes e Alto Douro;

2 - Serviço de Medicina Física e de Reabilitação, Centro Hospitalar de Trás-os-Montes e Alto Douro

## Apresentação de Trabalhos

### EP-386 - (1JDP-10068) - A PANDEMIA COVID-19 E A ORGANIZAÇÃO DOS SERVIÇOS DE SAÚDE PEDIÁTRICOS EM PORTUGAL

Ana Fraga<sup>1</sup>; Sara Vale<sup>1</sup>; Pascoal Moleiro<sup>1</sup>

1 - Centro Hospitalar de Leiria

### Tema(s): Reumatologia (19)

### EP-387 - (1JDP-9873) - O ESPAÇO RETROPERITONEAL: UM LOCAL ESQUECIDO DE PATOLOGIA GRAVE

Ricardo Craveiro Costa<sup>1</sup>; Rita Marchante Pita<sup>1</sup>; João Nascimento<sup>2</sup>; Carmen Do Carmo<sup>3</sup>; Paula Estanqueiro<sup>2</sup>; Manuel Salgado<sup>2</sup>

1 - Hospital Pediátrico - Centro Hospitalar e Universitário de Coimbra, E.P.E., Coimbra, Portugal;

2 - Unidade de Reumatologia Pediátrica, Hospital Pediátrico - Centro Hospitalar e Universitário de Coimbra, E.P.E., Coimbra, Portugal;

3 - Unidade de Nefrologia Pediátrica, Hospital Pediátrico - Centro Hospitalar e Universitário de Coimbra, E.P.E., Coimbra, Portugal

### EP-388 - (1JDP-9939) - PREVALÊNCIA DA DOR COMO SINTOMA INICIAL DE ARTRITE IDIOPÁTICA JUVENIL - EXPERIÊNCIA DE UM HOSPITAL TERCIÁRIO

Vanessa Gorito<sup>1</sup>; Cristina Ferreras<sup>1</sup>; Francisca Aguiar<sup>2</sup>; Mariana Rodrigues<sup>2</sup>; Iva Brito<sup>2</sup>

1 - Serviço de Pediatria, Centro Materno-Pediátrico - Centro Hospitalar e Universitário de São João;

2 - Unidade de Reumatologia Pediátrica e do Adulto Jovem, Centro Materno-Pediátrico - Centro Hospitalar e Universitário de São João

### EP-389 - (1JDP-9925) - A "MARTELADINHA DE RELOJUEIRO" QUE FALTAVA - UM CASO DE INFLAMAÇÃO CRÓNICA OCULTA

Rita Marchante Pita<sup>1</sup>; Ricardo Craveiro Costa<sup>1</sup>; Ema Grilo<sup>1</sup>; João Nascimento<sup>2</sup>; Paula Estanqueiro<sup>2</sup>; Manuel Salgado<sup>2</sup>

1 - Hospital Pediátrico - Centro Hospitalar e Universitário de Coimbra, E.P.E., Coimbra, Portugal;

2 - Unidade de Reumatologia Pediátrica, Hospital Pediátrico - Centro Hospitalar e Universitário de Coimbra, E.P.E., Coimbra, Portugal

### EP-390 - (1JDP-10276) - 10 ANOS DE DOENÇA DE KAWASAKI NA ERA PRÉ COVID-19

Rita Pissarra<sup>1</sup>; Sara Catarino<sup>1</sup>; Rita Amorim<sup>1</sup>; Diana Rita Oliveira<sup>2</sup>; Sofia Granja<sup>3</sup>; Francisca Aguiar<sup>4</sup>; Mariana Rodrigues<sup>4</sup>; Iva Brito<sup>4</sup>

1 - Serviço de Pediatria, UAG da Mulher e da Criança, Centro Hospitalar Universitário de São João, Porto;

2 - Serviço de Pediatria, Hospital de Braga;

3 - Serviço de Cardiologia Pediátrica, UAG da Mulher e da Criança, Centro Hospitalar Universitário de São João, Porto;

4 - Unidade de Reumatologia Pediátrica e do Jovem Adulto, UAG da Mulher e da Criança, Centro Hospitalar Universitário São João, Porto

### EP-391 - (1JDP-9996) - DESCRIÇÃO DE UM CASO DA SÍNDROME DE KIKUCHI-FUJIMOTO

Miguel Bernardo<sup>1</sup>; Ana Lança<sup>1</sup>; Catarina Quadros<sup>2</sup>; Nuno Vilas Boas<sup>3</sup>; José Gonçalo Marques<sup>1</sup>; Patrícia Costa Reis<sup>4</sup>

1 - Unidade de Infeciologia e Imunodeficiências, Serviço de Pediatria Médica, Departamento de Pediatria, Hospital de Santa Maria, Centro Hospitalar Universitário Lisboa Norte;

2 - Serviço de Anatomia Patológica, Centro Hospitalar Universitário Lisboa Norte;

3 - Serviço de Pediatria, Centro Hospitalar do Oeste - Unidade de Caldas da Rainha;

4 - Unidade de Reumatologia Pediátrica, Hospital de Santa Maria, Centro Hospitalar Universitário Lisboa Norte

### EP-392 - (1JDP-10165) - HEPATOTOXICIDADE A ANAKINRA NUMA CRIANÇA COM AIJ SISTÉMICA E CO-INFEÇÃO A EBV - DESAFIOS DIAGNÓSTICOS E TERAPÊUTICOS

Raquel Lopes De Bragança<sup>1</sup>; Mariana Rodrigues<sup>2</sup>; Maria Ventura Nogueira<sup>3</sup>; Francisca Aguiar<sup>2</sup>; Margarida Tavares<sup>4</sup>; Iva Brito<sup>2</sup>

1 - Serviço de Pediatria da Unidade Autónoma de Gestão da Mulher e da Criança, Centro Hospitalar Universitário São João;

2 - Unidade de Reumatologia Pediátrica e Jovem Adulto, Unidade Autónoma de Gestão da Mulher e da Criança, Centro Hospitalar e Universitário de São João;

3 - Serviço de Pediatria do Hospital de Braga;

4 - Unidade de Infeciologia Pediátrica, Unidade Autónoma de Gestão da Mulher e da Criança. Centro Hospitalar e Universitário de São João

### EP-393 - (1JDP-10204) - EFICÁCIA DO PAMIDRONATO NA DOR ASSOCIADA A DISPLASIA ÓSSEA - RELATO DE UM CASO CLÍNICO

Ivana Cardoso<sup>1</sup>; Mariana Rodrigues<sup>2</sup>; Francisca Aguiar<sup>2</sup>; Gilberto Costa<sup>2</sup>; Iva Brito<sup>2</sup>

1 - Centro Hospitalar Vila Nova de Gaia/Espinho;

2 - Centro Hospitalar Universitário São João

### EP-394 - (1JDP-9985) - MANIFESTAÇÃO INICIAL RARA DE SÍNDROME DOS ANTICORPOS ANTIFOSFOLIPÍDICOS - CASO CLÍNICO

André Morais<sup>1</sup>; Ana Luísa De Carvalho<sup>1</sup>; Teresa Pontes<sup>1</sup>; Margarida Reis Morais<sup>1</sup>; Sofia Martins<sup>1</sup>; Ana Roxo Ribeiro<sup>2</sup>; Madalena Calheiros<sup>3</sup>; Ricardo Leite<sup>4</sup>; Ana Antunes<sup>1</sup>; Susana Carvalho<sup>1</sup>

1 - Serviço de Pediatria, Hospital de Braga;

2 - Serviço de Reumatologia, Hospital de Braga;

3 - Serviço de Imuno-hemoterapia, Hospital de Braga;

4 - Serviço de Oftalmologia, Hospital de Braga

## Apresentação de Trabalhos

### EP-395 - (1JDP-10000) - E QUANDO UMA CRIANÇA NÃO BRINCA? - UMA CAUSA REUMATOLÓGICA

Luzia Condessa<sup>1</sup>; Susana Dias<sup>1</sup>; Sofia Moura Antunes<sup>1</sup>; Inês Madureira<sup>2</sup>; Mafalda Martins<sup>1</sup>

1 - Serviço de Pediatria - Hospital de Cascais, Dr. José de Almeida;  
2 - Unidade de Reumatologia Pediátrica - Hospital Dona Estefânia, CHLC.

### EP-396 - (1JDP-9916) - UM CASO DE MIOPATIA - QUANDO A CRIANÇA VOLTA A SORRIR

Joana N. Santos<sup>1</sup>; João Nascimento<sup>2</sup>; Paula Estanqueiro<sup>2</sup>; Manuel Salgado<sup>2</sup>

1 - Centro Hospitalar do Baixo Vouga, EPE;  
2 - Hospital Pediátrico de Coimbra

### EP-397 - (1JDP-10208) - BACTERIÉMIA A STREPTOCOCCUS PNEUMONIAE COMO APRESENTAÇÃO DE LÚPUS ERITEMATOSO SISTÊMICO (LES)

Andreia Nogueira<sup>1</sup>; Vânia Martins<sup>2</sup>; Sofia Ferreira<sup>1</sup>; João Nascimento<sup>2</sup>; Miguel Félix<sup>1</sup>; Manuel Salgado<sup>2</sup>

1 - Unidade de Pneumologia Pediátrica, Hospital Pediátrico, Centro Hospitalar e Universitário de Coimbra, Coimbra;  
2 - Unidade de Reumatologia Pediátrica, Hospital Pediátrico, Centro Hospitalar e Universitário de Coimbra, Coimbra

### EP-398 - (1JDP-10259) - MÃE, TENHO OS TEUS OLHOS E... OS TEUS ANTICORPOS

Filipa Da Costa Cascais<sup>1</sup>; Sofia Fraga<sup>1</sup>; Margarida Pinto<sup>1</sup>; Manuela Braga<sup>1</sup>

1 - Hospital Garcia de Orta, E.P.E.

### EP-399 - (1JDP-10040) - ABCESSO DE BRODIE BILATERAL E SIMÉTRICO - DIFICULDADES NO DIAGNÓSTICO DIFERENCIAL

Diana Henriques Pinto<sup>1</sup>; Ana Torres Rebelo<sup>1</sup>; Flávia Belinha<sup>1</sup>; Sara Oliveira<sup>1</sup>; Susana Tavares<sup>1</sup>; Eurico Monteiro<sup>1</sup>; Inês Balacó<sup>2</sup>; Sónia Lemos<sup>2</sup>; Manuel Salgado<sup>2</sup>

1 - Centro Hospitalar Entre Douro e Vouga;  
2 - Hospital Pediátrico, Centro Hospitalar Universitário de Coimbra

### EP-400 - (1JDP-10148) - DOENÇA DE KIKUCHI FUJIMOTO: UM DIAGNÓSTICO RARO DE ADENOPATIAS

Isabel Azevedo<sup>1</sup>; Joana Mendes<sup>1</sup>; Nuno Lourenço<sup>1</sup>; Sónia Silva<sup>2</sup>; Paula Estanqueiro<sup>2</sup>

1 - Centro Hospitalar Universitário Cova da Beira;  
2 - Centro Hospitalar e Universitário de Coimbra - Hospital Pediátrico

### EP-401 - (1JDP-10160) - ARTRITE INFLAMATÓRIA REACTIVA APÓS FRATURA ÓSSEA - RELATO DE CASO

Adriana Formiga<sup>1</sup>; Jorge Rodrigues<sup>1</sup>; João Nascimento<sup>1</sup>; Paula Estanqueiro<sup>1</sup>; Manuel Salgado<sup>1</sup>

1 - Unidade de Reumatologia Pediátrica, Hospital Pediátrico de Coimbra, Centro Hospitalar e Universitário de Coimbra

### EP-402 - (1JDP-10115) - MANIFESTAÇÕES NEUROPSIQUIÁTRICAS DO LUPÚS ERITEMATOSO SISTÊMICO

Beatriz Brazão Câmara<sup>1</sup>; Catarina Andrade<sup>1</sup>; Agna Neto<sup>1</sup>; Ricardo Figueira<sup>1</sup>; Ana Corina Rodrigues<sup>1</sup>; Paulo Rego Sousa<sup>1</sup>

1 - Hospital Central do Funchal

### EP-403 - (1JDP-10138) - OLIGOARTRITE ASSIMÉTRICA: UM DESAFIO

Helena Marques Da Silva<sup>1</sup>; Beatriz Andrade<sup>1</sup>; Aida Correia De Azevedo<sup>1</sup>; Ana Sofia Rodrigues<sup>1</sup>; Sónia Carvalho<sup>1</sup>; Susana Gama De Sousa<sup>1</sup>; Fernanda Carvalho<sup>1</sup>

1 - Serviço de Pediatria/Neonatologia do Centro Hospitalar do Médio Ave, Unidade de Famalicão

### EP-404 - (1JDP-9963) - LÚPUS ERITEMATOSO SISTÊMICO (LES): RECONHECER E TRATAR

Tânia Pessoa<sup>1</sup>; Maria São Pedro<sup>1</sup>; Rita Parente<sup>1</sup>; Susana Castilho<sup>1</sup>; Sandra Santos<sup>1</sup>; Cristina Esteves<sup>1</sup>

1 - Serviço de Pediatria, Centro Hospitalar Barreiro Montijo

### EP-405 - (1JDP-10031) - UM CASO DE ERITEMA NODOSO ATÍPICO E POLIARTRITE...

Diana Henriques Pinto<sup>1</sup>; Diana Reis Monteiro<sup>1</sup>; Filipa A. Ferreira<sup>2</sup>; Leonor Ramos<sup>2</sup>; Amélia Bártole<sup>1</sup>; Susana Almeida<sup>2</sup>; Manuel Salgado<sup>2</sup>

1 - Centro Hospitalar Entre Douro e Vouga;  
2 - Hospital Pediátrico, Centro Hospitalar Universitário de Coimbra

### Tema(s): Urgência (47)

### EP-406 - (1JDP-10164) - CETOACIDOSE DIABÉTICA GRAVE COM HIPERTENSÃO ARTERIAL

Adriana Formiga<sup>1</sup>; Sónia Regina Regina Silva<sup>2</sup>; Filipa Rodrigues<sup>2</sup>; Andrea Dias<sup>1</sup>; Manuel Salgado<sup>1</sup>

1 - Serviço de Cuidados Intensivos Pediátricos, Hospital Pediátrico, Centro Hospitalar e Universitário de Coimbra;  
2 - Serviço de Pediatria, Centro Hospitalar do Baixo Vouga

### EP-407 - (1JDP-10140) - ACNE FULMINANTE EM ADOLESCENTE

Rui Ferraz<sup>1</sup>; Gisela Oliveira<sup>2</sup>; Joaquina Antunes<sup>2</sup>

1 - USF Tondela;  
2 - Centro Hospitalar Tondela Viseu

## Apresentação de Trabalhos

### EP-408 - (1JDP-10044) - DIABETES MELLITUS INAUGURAL E CETOACIDOSE - CASUÍSTICA DE 6 ANOS

Laura Leite-Almeida<sup>1</sup>; Débora Valente Silva<sup>1</sup>; André Assunção<sup>1</sup>; Cíntia Castro-Correia<sup>1,2</sup>; Luís Almeida Santos<sup>1,2</sup>

1 - Serviço de Pediatria, Unidade Autónoma de Gestão da Mulher e da Criança, Centro Hospitalar Universitário de São João, Porto;  
2 - Departamento de Ginecologia-Obstetrícia e Pediatria, Faculdade de Medicina da Universidade do Porto

### EP-409 - (1JDP-9888) - REALIZAR OU NÃO IMAGEM NO TRAUMATISMO CRÂNIO-ENCEFÁLICO MINOR?

Cecilia Pereira<sup>1</sup>; Sara Machado<sup>1</sup>; Sara Cunha<sup>1</sup>; Liane Moreira<sup>1</sup>; Miguel Salgado<sup>1</sup>

1 - Serviço de Pediatria, Hospital da Senhora da Oliveira - Guimarães

### EP-410 - (1JDP-9988) - UMA ETIOLOGIA INCOMUM DE VENTRE AGUDO

Susana Correia De Oliveira<sup>1</sup>; Patrícia Sousa<sup>1</sup>; Catarina Longras<sup>2</sup>; Teresa São Simão<sup>1</sup>; Cláudia Neto<sup>1</sup>; Andreia Lopes<sup>1</sup>

1 - Serviço de Pediatria, Hospital Senhora da Oliveira, Guimarães;  
2 - Serviço de Cirurgia, Hospital Senhora da Oliveira, Guimarães

### EP-411 - (1JDP-9994) - ONDE RECORREM AS CRIANÇAS E ADOLESCENTES QUANDO ADOECEM?

Teresa Botelho<sup>1</sup>; Jorge Campelo<sup>2</sup>; António Rodrigues<sup>2</sup>

1 - Hospital Pediátrico, Centro Hospitalar e Universitário de Coimbra;  
2 - Unidade de Cuidados Saúde Personalizados de Celas, ACES Baixo Mondego

### EP-412 - (1JDP-9917) - PESQUISA DE TÓXICOS NA URINA: QUE DESAFIOS?

Bárbara Barroso De Matos<sup>1</sup>; Débora Aroeira<sup>1</sup>; Nélia Santos Gaspar<sup>1</sup>; Sara Ferreira<sup>1</sup>; Oleh Vydroynyk<sup>1</sup>; Julieta Morais<sup>1</sup>

1 - Serviço de Pediatria - Centro Hospitalar Médio Tejo, E.P.E.

### EP-413 - (1JDP-10135) - INTOXICAÇÃO ALCOÓLICA ACIDENTAL POR SOLUÇÃO ANTISSÉTICA DE BASE ALCOÓLICA - OUTROS RISCOS DO COVID19

Rita Lages Pereira<sup>1</sup>; André Morais<sup>1</sup>; Joana Vilaça<sup>1</sup>; Joana Oliveira<sup>1</sup>; Joana Macedo<sup>1</sup>; Ana Antunes<sup>1</sup>

1 - Serviço de Pediatria, Hospital de Braga

### EP-414 - (1JDP-10271) - INVAGINAÇÃO INTESTINAL NA URGÊNCIA DE UM HOSPITAL PEDIÁTRICO DE NÍVEL III

Sara Paulino<sup>1</sup>; Inês Pais-Cunha<sup>1</sup>; David Rabiço Costa<sup>1</sup>; Sofia Vasconcelos-Castro<sup>2</sup>; João Viana<sup>3,4</sup>; Ana Maia<sup>1,5</sup>;

Luís Almeida Santos<sup>5,6,7</sup>

1 - Serviço de Pediatria, Centro Materno Pediátrico, Centro Hospitalar Universitário São João, Porto;  
2 - Serviço de Cirurgia Pediátrica, Centro Hospitalar Universitário São João, Porto;  
3 - Departamento de Medicina da Comunidade, Informação e Decisão em Saúde (MEDCIS);  
4 - Centro de Investigação em Tecnologia e Serviços de Saúde (CINTESIS);  
5 - Departamento de Ginecologia-Obstetrícia e Pediatria, Faculdade Medicina da Universidade do Porto;  
6 - Serviço de Urgência Pediátrica, Centro Materno Pediátrico, Centro Hospitalar Universitário São João, Porto;  
7 - Unidade Autónoma de Gestão da Mulher e da Criança, Serviço de Pediatria, Centro Hospitalar Universitário São João

### EP-415 - (1JDP-10297) - RECÉM-NASCIDO NO SERVIÇO DE URGÊNCIA PEDIÁTRICA - UMA REALIDADE EM TEMPOS DE COVID-19

Bárbara Aguiar<sup>1</sup>; Miguel Labrusco<sup>1</sup>; Mariana Poppe<sup>1</sup>; Hugo Cavaco<sup>2</sup>; Sofia Lima<sup>1</sup>; Paulo Oom<sup>1</sup>

1 - Serviço de Pediatria, Departamento de Pediatria, Hospital Beatriz Ângelo;  
2 - Serviço de Neonatologia, Departamento de Pediatria, Hospital Beatriz Ângelo

### EP-416 - (1JDP-10197) - CAMPILOBACTERIOSE NUMA URGÊNCIA PEDIÁTRICA: DO DIAGNÓSTICO À INTERVENÇÃO NA COMUNIDADE

Inês Silva Costa<sup>1</sup>; Catarina Dias<sup>2</sup>; Sara Geitoeira<sup>1</sup>; João Sousa Marques<sup>1</sup>; Sara Dias<sup>3</sup>; Lúcia M. Ferreira<sup>1</sup>; Sofia Reis<sup>1</sup>; Cristina Baptista<sup>1</sup>

1 - Serviço de Pediatria, Centro Hospitalar Tondela Viseu;  
2 - Serviço de Patologia Clínica, Centro Hospitalar Tondela Viseu;  
3 - Unidade de Saúde Pública, ACES Dão Lafões

### EP-417 - (1JDP-10158) - ACIDENTES E COVID-19: ESTADO DE EMERGÊNCIA

Inês Biléu Ventura<sup>1</sup>; Joana Pires Borges<sup>1</sup>; Joana Rodrigues<sup>1</sup>; Otilia Peixoto Cunha<sup>1</sup>; Helena Santos<sup>1</sup>

1 - Serviço de Pediatria - Centro Hospitalar de Vila Nova de Gaia

### EP-418 - (1JDP-10142) - UMA HISTÓRIA ATÍPICA DE UMA VASCULITE CONHECIDA

Bárbara Mota<sup>1</sup>; Cátia Granja<sup>2</sup>; Nádia Brito<sup>2</sup>; Catarina Neves<sup>2</sup>

1 - Departamento de Pediatria, Centro Materno-Pediátrico, Centro Hospitalar de São João;  
2 - Serviço de Pediatria, Hospital Distrital da Figueira da Foz

### EP-419 - (1JDP-10107) - DOR ABDOMINAL COMO MANIFESTAÇÃO DE UMA DOENÇA GRAVE

Sofia Poço Miranda<sup>1</sup>; Cátia Juliana Silva<sup>1</sup>; André Costa E Silva<sup>1</sup>; André Costa Azevedo<sup>1</sup>; Sandrina Martins<sup>1</sup>;

Hugo Rodrigues<sup>1</sup>

1 - Unidade Local de Saúde do Alto Minho

### EP-420 - (1JDP-10109) - SÍNDROME DE ENTEROCOLITE INDUZIDA POR PROTEÍNAS ALIMENTARES: O DESAFIO E O SUBDIAGNÓSTICO EM IDADE PEDIÁTRICA

Maria Miguel G. Gomes<sup>1</sup>; Maria Luís Tomé<sup>1</sup>; Maria Adriana Rangel<sup>1</sup>; Isabel Pinto Pais<sup>1</sup>; Cristina Costa<sup>1</sup>; Andreia Ribeiro<sup>1</sup>

1 - Serviço de Pediatria, Centro Hospitalar Vila Nova de Gaia/ Espinho

## EP-421 - (1JDP-10126) - CHOQUE SÉPTICO POR STREPTOCOCCUS PYOGENES EM LACTENTE

João Núncio Crispim<sup>1</sup>; Filipa Marques<sup>1</sup>; Hugo Trindade<sup>2</sup>; João Farela Neves<sup>1</sup>; Nuno Carvalho<sup>1</sup>; Raquel Ferreira<sup>1</sup>

1 - Departamento de Pediatria, Hospital da Criança e do Adolescente, Hospital da Luz Lisboa;  
2 - Serviço de Anestesiologia, Hospital da Luz Lisboa

## EP-422 - (1JDP-10014) - INVAGINAÇÃO INTESTINAL EM IDADE PEDIÁTRICA: UMA ETIOLOGIA RARA

Patrícia Campos<sup>1</sup>; Bárbara Leal<sup>1</sup>; Inês Pessanha<sup>2</sup>; Marta Mesquita<sup>1</sup>; Maria Manuel Flores<sup>1</sup>

1 - Serviço de Pediatria, Centro Hospitalar do Baixo Vouga, EPE;  
2 - Serviço de Cirurgia Pediátrica, Hospital Pediátrico, Centro Hospitalar e Universitário de Coimbra, EPE.

## EP-423 - (1JDP-9965) - HEMATOMETROCOLPOS NUMA ADOLESCENTE

Inês Coelho<sup>1</sup>; Sofia Baptista<sup>1</sup>; Teresa Monteiro<sup>1</sup>; Carolina Gomes<sup>1</sup>; Stefanie Pereira<sup>1</sup>

1 - Centro Hospitalar Universitário do Algarve - Faro

## EP-424 - (1JDP-10008) - ISOLAMENTO SOCIAL - FATOR DE RISCO PARA INTOXICAÇÕES MEDICAMENTOSAS VOLUNTÁRIAS

Filipa Carmo<sup>1</sup>; Rafael Pereira Inácio<sup>1</sup>; Filipa Marques<sup>2</sup>; Andreia Mota<sup>2</sup>

1 - Departamento de Pediatria, Hospital de Santa Maria, Centro Hospitalar Universitário de Lisboa Norte, EPE;  
2 - Serviço de Urgência de Pediatria, Hospital de Santa Maria, Centro Hospitalar Universitário de Lisboa Norte, EPE

## EP-425 - (1JDP-9892) - MOTIVOS DE CONSULTA ABERTA NA POPULAÇÃO PEDIÁTRICA DE UMA USF DURANTE A PANDEMIA A COVID-19

Gabriela Reis<sup>1</sup>; Joana Vilaça<sup>2</sup>; Nelson Campos<sup>3</sup>; Tahydi Valle<sup>3</sup>

1 - Serviço de Pediatria, Unidade Local de Saúde do Baixo Alentejo;  
2 - Serviço de Pediatria, Hospital de Braga;  
3 - USF + Carandá, ACeS Cávado I, Braga

## EP-426 - (1JDP-9842) - HIGROMA QUÍSTICO: UMA APRESENTAÇÃO SÚBITA

Ana Moura Figueiredo<sup>1</sup>; Joana Ramos<sup>1</sup>; Mariana Anjos<sup>1</sup>; Patrícia Marques<sup>1</sup>; Julieta Morais<sup>1</sup>

1 - Serviço de Pediatria, Centro Hospitalar Médio Tejo

## EP-427 - (1JDP-9849) - DERMATITE ATÓPICA NA URGÊNCIA PEDIÁTRICA: CASUÍSTICA DE CINCO ANOS

Daniela Brandão Abreu<sup>1,2</sup>; Mariana Bragança<sup>1,2</sup>; Catarina Almeida<sup>1,3</sup>; Inês Pais-Cunha<sup>1</sup>; João Viana<sup>4,5</sup>; Ana Maia<sup>1,6</sup>; Luís Almeida Santos<sup>6,7</sup>

1 - Serviço de Pediatria, Unidade Autónoma de Gestão da Mulher e da Criança, Centro Hospitalar Universitário São João;  
2 - Serviço de Imunoalergologia, Centro Hospitalar Universitário São João;  
3 - Serviço de Cardiologia Pediátrica, Centro Hospitalar Universitário São João;  
4 - Departamento de Medicina da Comunidade, Informação e Decisão em Saúde (MEDCIDS), Faculdade de Medicina da Universidade do Porto;  
5 - Centro de Investigação em Tecnologia e Serviços de Saúde (CINTESIS);  
6 - Departamento de Ginecologia-Obstetrícia e Pediatria, Faculdade de Medicina da Universidade do Porto;  
7 - Serviço de Urgência Pediátrica, Unidade Autónoma de Gestão da Mulher e da Criança, Centro Hospitalar Universitário São João

## EP-428 - (1JDP-9855) - SÍNDROME DA PELE ESCALDADA ESTAFILOCÓCICA: UMA EMERGÊNCIA DERMATOLÓGICA PEDIÁTRICA

Inês Coelho<sup>1</sup>; Sofia Baptista<sup>1</sup>; Teresa Monteiro<sup>1</sup>; Rita Justo Pereira<sup>1</sup>; Daniel Tiago<sup>1</sup>; Filipa Dias<sup>1</sup>; Manuela Calha<sup>1</sup>

1 - Centro Hospitalar Universitário do Algarve - Faro

## EP-429 - (1JDP-9927) - AFLUÊNCIA AO SERVIÇO DE URGÊNCIA PEDIÁTRICA NUM HOSPITAL NÍVEL II NO ESTADO DE EMERGÊNCIA NACIONAL - PANDEMIA COVID-19

Filipa Sutre<sup>1</sup>; Mariana Gaspar<sup>1</sup>; Celina Couto<sup>1</sup>; Filipa Vilarinho<sup>1</sup>; Marcos Sanches<sup>1</sup>; Aldina Lopes<sup>1</sup>

1 - Hospital de Santarém

## EP-430 - (1JDP-9907) - PNEUMOMEDIASINO ESPONTÂNEO: A REALIDADE DE UM DISTRITAL

Joana Ramos<sup>1</sup>; Ana Moura Figueiredo<sup>1</sup>; Patrícia Cardoso<sup>1</sup>; Emília Rosa<sup>1</sup>; Julieta Morais<sup>1</sup>

1 - Serviço de Pediatria, Centro Hospitalar Médio Tejo

## EP-431 - (1JDP-9954) - COVID-19 - O QUE MUDOU NA URGÊNCIA PEDIÁTRICA DE UM HOSPITAL DISTRITAL DURANTE O ESTADO DE EMERGÊNCIA

Tânia Pessoa<sup>1</sup>; Rita Parente<sup>1</sup>; Maria São Pedro<sup>1</sup>; Mariana Simões<sup>1</sup>; Gonçalo Vale<sup>1</sup>; Catarina Lacerda<sup>1</sup>; Sandra Santos<sup>1</sup>; Susana Correia<sup>1</sup>; Cristina Didelet<sup>1</sup>

1 - Serviço de Pediatria, Centro Hospitalar Barreiro Montijo

## EP-432 - (1JDP-10010) - A COVID-19 E O SU: QUAL O IMPACTO DA PANDEMIA NO RECURSO AO SU-NÃO MÉDICO?

André Assunção<sup>1</sup>; Débora Valente Silva<sup>1</sup>; Catarina Almeida<sup>1,4</sup>; Ana Maia<sup>1,2</sup>; Luís Almeida Santos<sup>2,3</sup>

1 - Serviço de Pediatria, Unidade Autónoma Gestão da Mulher e da Criança, Centro Hospitalar Universitário de São João;  
2 - Departamento de Ginecologia-Obstetrícia e Pediatria, Faculdade Medicina da Universidade do Porto;  
3 - Serviço de Urgência Pediátrica, Unidade Autónoma Gestão da Mulher e da Criança, Centro Hospitalar Universitário de São João;  
4 - Serviço de Cardiologia Pediátrica, Unidade Autónoma de Gestão da Mulher e da Criança, Centro Hospitalar Universitário de São João

## EP-433 - (1JDP-10001) - CONFINAMENTO POR SARS-COV-2: MAIS ACIDENTES DOMÉSTICOS EM PEDIATRIA?

Sara Torres Oliveira<sup>1</sup>; Marina Mota<sup>1</sup>; Andreia Mota<sup>2</sup>

1 - Serviço de Pediatria Médica, Departamento de Pediatria, Hospital de Santa Maria, Centro Hospitalar Universitário Lisboa Norte, Lisboa, Portugal;  
2 - Urgência Pediátrica, Serviço de Pediatria Médica, Departamento de Pediatria, Hospital de Santa Maria, Centro Hospitalar Universitário Lisboa Norte, Lisboa, Portugal

## EP-434 - (1JDP-10017) - ADMISSÃO NO SERVIÇO DE URGÊNCIA: EFEITO COVID-19

André Costa E Silva<sup>1</sup>; André Azevedo<sup>1</sup>; Mariana Gomes<sup>1</sup>; Sofia Poço Miranda<sup>1</sup>; Cátia Silva<sup>1</sup>; Sandrina Martins<sup>1</sup>

1 - Unidade Local de Saúde do Alto Minho

## EP-435 - (1JDP-10092) - METOCLOPRAMIDA: MAIS PROBLEMA QUE SOLUÇÃO

Ana Gisela Oliveira<sup>1</sup>; Sandra Cardoso<sup>1</sup>; Francisco Ruas<sup>1</sup>; Sofia Reis<sup>1</sup>; Joaquina Antunes<sup>1</sup>

1 - Serviço de Pediatria, Centro Hospitalar Tondela-Viseu, EPE

## EP-436 - (1JDP-10155) - QUISTO ODONTOGÉNICO: A IMPORTÂNCIA DO EXAME OBJETIVO DA CAVIDADE ORAL EM TEMPO DE PANDEMIA

Joana Fuastino<sup>1</sup>; Dolores Barros<sup>1</sup>; Catarina Brito<sup>1</sup>; Delfina Brito<sup>1</sup>; Fernando Canavarros<sup>1</sup>; António Trigueiros<sup>1</sup>; Carlos Macor<sup>1</sup>; Paulo Oom<sup>1</sup>

1 - Hospital Beatriz Ângelo

## EP-437 - (1JDP-10183) - CARACTERIZAR OS EPISÓDIOS DE URGÊNCIA E INTERNAMENTO NUM SERVIÇO DE PEDIATRIA DURANTE O CONFINAMENTO POR SARS-COV-2

Débora Aroeira Mendes<sup>1</sup>; Bárbara Barroso De Matos<sup>1</sup>; Nélia Santos Gaspar<sup>1</sup>; Gina Rubino<sup>1</sup>; Maria Julieta

Morais<sup>1</sup>; Bonito Vítor<sup>1</sup>

1 - Serviço de Pediatria do Centro Hospitalar Médio Tejo E.P.E.

## EP-438 - (1JDP-10213) - SERVIÇO DE URGÊNCIA PEDIÁTRICA EM TEMPOS DE PANDEMIA: UMA COMPARAÇÃO COM O PERÍODO HOMÓLOGO DE 2019

Inês Pais-Cunha<sup>1</sup>; David Rabiço-Costa<sup>1</sup>; Mariana Bragança<sup>3</sup>; João Viana<sup>4</sup>; Ana Maia<sup>1,2</sup>; Luís Almeida Santos<sup>1,2,4</sup>

1 - Serviço de Pediatria, Unidade Autónoma Gestão da Mulher e da Criança, Centro Hospitalar Universitário de São João;  
2 - Departamento de Ginecologia-Obstetrícia e Pediatria, Faculdade Medicina da Universidade do Porto;  
3 - Serviço de Imunoalergologia, Centro Hospitalar Universitário de São João;  
4 - Serviço de Urgência Pediátrica, Centro Materno Pediátrico, Centro Hospitalar Universitário de São João

## EP-439 - (1JDP-10295) - TELECONSULTA DE URGÊNCIA PEDIÁTRICA DO HOSPITAL DIVINO ESPÍRITO SANTO DE PONTA DELGADA: ADAPTAÇÃO À PANDEMIA DA COVID-19

Maria Sousa<sup>1</sup>; Carolina Figueiredo<sup>1</sup>; Diana Raimundo<sup>1</sup>; Joana Carreira<sup>1</sup>; João Vasco<sup>1</sup>; Sara Dias<sup>1</sup>; Eulália

Viveiros<sup>1</sup>; Raquel Amaral<sup>1</sup>; Fernanda Gomes<sup>1</sup>

1 - Hospital do Divino Espírito Santo de Ponta Delgada, EPER

## EP-440 - (1JDP-10299) - IMPACTO DA PANDEMIA COVID-19 NA URGÊNCIA PEDIÁTRICA: PEDOPSIQUIATRIA

Laura Leite-Almeida<sup>1</sup>; Débora Valente Silva<sup>1</sup>; Sara Galdes Paulino<sup>1</sup>; João Viana<sup>2</sup>; Ana Maia<sup>1,3</sup>; Luís Almeida Santos<sup>1,3</sup>

1 - Serviço de Pediatria, Unidade Autónoma de Gestão da Mulher e da Criança, Centro Hospitalar Universitário de São João, Porto;  
2 - CINTESIS Centro de Investigação e Tecnologia e Sistemas de Informação e Saúde;  
3 - Departamento de Ginecologia-Obstetrícia e Pediatria, Faculdade Medicina da Universidade do Porto

## EP-441 - (1JDP-10296) - AFLUÊNCIA AO SUP: 2020 VS 2019

Eduarda Caseiro Alves<sup>1</sup>; Lia Mano<sup>1</sup>; Carlota Macedo<sup>1</sup>; Afonso Sousa<sup>1</sup>; Madalena Pires<sup>1</sup>; Susana Castanhinha<sup>1</sup>; Mafalda Cabral<sup>1</sup>; Daniel Virella<sup>1</sup>; Gonçalo Cordeiro Ferreira<sup>1</sup>

1 - Hospital Dona Estefania, CHULC

## EP-442 - (1JDP-10294) - MORDEDURA DE UM INSETO ARTRÓPODE INVULGAR

Rosário Marques Da Cunha<sup>1</sup>; Ana Bernardo Ferreira<sup>1</sup>; Sara Sofia S. Rodrigues<sup>1</sup>; Mariana Pinto<sup>1</sup>

1 - Centro Hospitalar Entre-o-Douro-e-Vouga

## EP-443 - (1JDP-10229) - VÓMITOS ASSOCIADOS A CÓLICA ABDOMINAL NA ADOLESCÊNCIA

Patrícia Gomes Pereira<sup>1</sup>; Maria Miguel Resende<sup>1</sup>; Catarina Pámelas Fernandes<sup>2</sup>; Inês Sobreira<sup>1</sup>; Filipa

Rodrigues<sup>1</sup>; Maria Manuel Flores<sup>1</sup>

1 - Serviço de Pediatria, Centro Hospitalar do Baixo Vouga, Aveiro, Portugal;

2 - Serviço de Cirurgia, Centro Hospitalar do Baixo Vouga, Aveiro, Portugal

## Apresentação de Trabalhos

### EP-444 - (1JDP-10257) - URGÊNCIA PEDIÁTRICA EM TEMPOS DE PANDEMIA MUNDIAL

Sara Geraldês Paulino<sup>1</sup>; Laura Leite-Almeida<sup>1</sup>; David Rabiço Costa<sup>1</sup>; Mariana Bragança<sup>2</sup>; Alexandre Pacheco<sup>3</sup>; João Viana<sup>4,5</sup>; Ana Maia<sup>1,6</sup>; Luís Almeida Santos<sup>6,7,8</sup>

- 1 - Serviço de Pediatria, Centro Materno Pediátrico, Centro Hospitalar Universitário São João, Porto;
- 2 - Serviço de Imunologia, Centro Hospitalar Universitário São João, Porto;
- 3 - Instituto Ciências Biomédicas Abel Salazar, Universidade do Porto, Departamento Estudo das Populações, Laboratório de Ecotoxicologia, Porto;
- 4 - Departamento de Medicina da Comunidade, Informação e Decisão em Saúde (MEDCIS);
- 5 - Centro de Investigação em Tecnologia e Serviços de Saúde (CINTESIS);
- 6 - Departamento de Ginecologia-Obstetrícia e Pediatria, Faculdade Medicina da Universidade do Porto;
- 7 - Serviço de Urgência Pediátrico, Centro Materno Pediátrico, Centro Hospitalar Universitário São João, Porto;
- 8 - Unidade Autónoma de Gestão da Mulher e da Criança, Serviço de Pediatria, Centro Hospitalar Universitário São João

### EP-445 - (1JDP-10013) - AMIGDALITE AGUDA NO SU E O RECURSO AO TDAR

André Assunção<sup>1</sup>; Laura Leite-Almeida<sup>1</sup>; David Rabiço-Costa<sup>1</sup>; Mariana Bragança<sup>4</sup>; Ana Reis E Melo<sup>5,6</sup>; Filipa Flor De Lima<sup>2,7</sup>; Luís Almeida Santos<sup>2,3</sup>

- 1 - Serviço de Pediatria, Unidade Autónoma Gestão da Mulher e da Criança, Centro Hospitalar Universitário de São João;
- 2 - Departamento de Ginecologia-Obstetrícia e Pediatria, Faculdade Medicina da Universidade do Porto;
- 3 - Serviço de Urgência Pediátrica, Unidade Autónoma Gestão da Mulher e da Criança, Centro Hospitalar Universitário de São João;
- 4 - Serviço de Imunologia, Centro Hospitalar Universitário de São João;
- 5 - Unidade de Infeciologia pediátrica e imunodeficiências primárias do Centro Hospitalar Universitário São João;
- 6 - Departamento de Biomedicina da Faculdade de Medicina da Universidade do Porto;
- 7 - Serviço de Neonatologia, Centro Hospitalar Universitário de São João

### EP-446 - (1JDP-9936) - RECÉM-NASCIDOS NO SERVIÇO DE URGÊNCIA: É POSSÍVEL REDUZIR AS ADMISSÕES?

Marta Ribeiro Silva<sup>1</sup>; Miguel Costa<sup>2</sup>

- 1 - Serviço de Pediatria, Hospital de Braga;
- 2 - Unidade de Cuidados Especiais Neonatais, Serviço de Pediatria, Hospital de Braga

### EP-447 - (1JDP-9995) - TRAUMATISMO CRÂNIO-ENCEFÁLICO: A REALIDADE DE UM HOSPITAL NÍVEL II

Mariana M. Anjos<sup>1</sup>; Ana Moura Figueiredo<sup>1</sup>; Joana Ramos<sup>1</sup>; Patrícia Cardoso<sup>1</sup>; Filipa Dias Costa<sup>1</sup>; Julieta Morais<sup>1</sup>

- 1 - Serviço de Pediatria - Centro Hospitalar do Médio Tejo, E.P.E., Torres Novas

### EP-448 - (1JDP-9993) - PNEUMOMEDIASTINO ESPONTÂNEO: UM CASO CLÍNICO

Joana Mendão Carreira<sup>1</sup>; Ana Luísa Pinto<sup>2</sup>; Ana Sofia Moreira<sup>3</sup>; Isabel Monteiro<sup>1</sup>

- 1 - Serviço de Pediatria do Hospital do Divino Espírito Santo, EPER;
- 2 - Serviço de Imagiologia do Hospital do Divino Espírito Santo, EPER;
- 3 - Unidade de Imunologia do Hospital do Divino Espírito Santo, EPER

### EP-449 - (1JDP-9902) - RECÉM-NASCIDOS NA URGÊNCIA PEDIÁTRICA DE UM HOSPITAL TERCEÍRIOS: 2019 EM RETROSPECTIVA

Joana Glória<sup>1</sup>; Sara Torres Oliveira<sup>1</sup>; Filipa Marques<sup>1</sup>; Andreia Mota<sup>1</sup>

- 1 - Instituição: Urgência Pediátrica, Serviço de Pediatria Médica, Departamento de Pediatria, Hospital de Santa Maria-Centro Hospitalar Universitário Lisboa Norte, Lisboa, Portugal

### EP-450 - (1JDP-9836) - SÍNCOPE NA URGÊNCIA PEDIÁTRICA: CASUÍSTICA DE 2018 A 2019

Catarina Almeida<sup>1,2</sup>; Marisa Rodrigues<sup>1,2,3</sup>; Daniela Brandão Abreu<sup>1,4</sup>; Joana Pimenta<sup>2</sup>; João Viana<sup>5,6</sup>; Ana Maia<sup>1,3</sup>; Luís Almeida Santos<sup>3,7</sup>

- 1 - Serviço de Pediatria, Unidade Autónoma de Gestão da Mulher e da Criança, Centro Hospitalar Universitário de São João, Porto;
- 2 - Serviço de Cardiologia Pediátrica, Unidade Autónoma de Gestão da Mulher e da Criança, Centro Hospitalar Universitário de São João, Porto;
- 3 - Departamento de Ginecologia-Obstetrícia e Pediatria, Faculdade Medicina da Universidade do Porto;
- 4 - Serviço de Imunologia, Centro Hospitalar Universitário de São João, Porto;
- 5 - Departamento de Medicina da Comunidade, Informação e Decisão em Saúde (MEDCIDS), Faculdade Medicina da Universidade do Porto;
- 6 - Centro de Investigação em Tecnologias e Serviços de Saúde (CINTESIS);
- 7 - Serviço de Urgência Pediátrica, Unidade Autónoma de Gestão da Mulher e da Criança, Centro Hospitalar Universitário de São João, Porto

### EP-451 - (1JDP-9841) - RE(PENSAR) A TUBERCULOSE: ERITEMA NODOSO COMO MANIFESTAÇÃO INICIAL

Ana Moura Figueiredo<sup>1</sup>; Mariana Anjos<sup>1</sup>; Joana Ramos<sup>1</sup>; Patrícia Marques<sup>1</sup>; Julieta Morais<sup>1</sup>

- 1 - Serviço de Pediatria, Centro Hospitalar Médio Tejo

### EP-452 - (1JDP-9872) - TUMOR DE WILMS- QUANDO SUSPEITAR?

Sofia Pimenta<sup>1</sup>; Tiago Branco<sup>1</sup>; Joana Soares<sup>1</sup>; Leonilde Machado<sup>2</sup>

- 1 - Centro Hospitalar Tâmega e Sousa;
- 2 - Centro Hospitalar do Tâmega e Sousa



# Comunicações Orais

**Dia: 29-10-2020**

**Hora: 15:00:00**

**Sala: Estúdio II – Lisboa (Hotel SANA Malhoa)**

**Tema(s): Alergologia (1); Cirurgia Pediátrica (1); Cuidados Intensivos (2); Nefrologia (1); Urgência (1)**  
**Moderador(es): Ana Garrido; Cristina Camilo**

**CO-001 – (1JDP-10199) – ANAFILAXIA NUM SERVIÇO DE URGÊNCIA PEDIÁTRICA (SUP): OS ÚLTIMOS 10 ANOS**  
**Inês Farinha<sup>1</sup>; Fernanda Rodrigues<sup>1,2</sup>; Lia Gata<sup>1</sup>**

1 - Serviço de Urgência e Unidade de Infeciologia, Hospital Pediátrico, Centro Hospitalar e Universitário de Coimbra; 2 - Clínica Universitária de Pediatria, Faculdade de Medicina, Universidade de Coimbra, Coimbra

**CO-002 – (1JDP-9858) – SOROS NO PERI-OPERATÓRIO EM IDADE PEDIÁTRICA – ESTUDO PROSPECTIVO, ALEATORIZADO E CONTROLADO**

**Sofia Cochito Sousa<sup>1,2</sup>; Francisco Sousa<sup>2</sup>; Sara Vaz<sup>1,3</sup>; Francisco Abecasis<sup>2,4</sup>**

1 - Departamento de Pediatria, Hospital de Santa Maria, Centro Hospitalar Universitário de Lisboa Norte, EPE, Portugal; 2 - Faculdade de Medicina da Universidade de Lisboa; 3 - Departamento de Pediatria, Hospital de Santo Espírito da Ilha Terceira, Portugal; 4 - Departamento de Pediatria, Unidade de Cuidados Intensivos Pediátricos, Hospital de Santa Maria, Centro Hospitalar Universitário de Lisboa Norte, EPE, Portugal

**CO-003 – (1JDP-10264) – TROMBOEMBOLISMO PULMONAR NA POPULAÇÃO PEDIÁTRICA – CASUÍSTICA DO SERVIÇO DE URGÊNCIA PEDIÁTRICA DE UM HOSPITAL CENTRAL**

**Marisa Rodrigues<sup>1,2,3,4</sup>; Catarina Almeida<sup>1,2</sup>; André Assunção<sup>2</sup>; João Viana<sup>3</sup>; João Sarmiento<sup>1,4</sup>; Sofia Granja<sup>1</sup>; Jorge Moreira<sup>1</sup>; Ana Maia<sup>2,4</sup>; Almeida Santos<sup>4,5</sup>**

1 - Serviço de Cardiologia Pediátrica do Centro Materno Pediátrico do Centro Hospitalar Universitário de São João, Porto; 2 - Serviço de Pediatria do Centro Materno Pediátrico do Centro Hospitalar Universitário de São João, Porto; 3 - CINTESIS - Centro de Investigação em Tecnologias e Serviços de Saúde; 4 - Faculdade de Medicina da Universidade do Porto, Departamento de Ginecologia-Obstetrícia e Pediatria; 5 - Serviço de Urgência Pediátrica do Centro Materno Pediátrico do Centro Hospitalar Universitário de São João, Porto

**CO-004 – (1JDP-10038) – COLOCAÇÃO DE CATETER VENOSO CENTRAL EM CRIANÇAS: QUANTA RADIAÇÃO É MESMO NECESSÁRIA?**

**Sofia Vasconcelos-Castro<sup>1</sup>; Carolina Soares-Aquino<sup>1</sup>; Miguel Soares-Oliveira<sup>1,2</sup>**

1 - Serviço de Cirurgia Pediátrica, Centro Hospitalar Universitário São João, Porto, Portugal; 2 - Faculdade de Medicina da Universidade do Porto, Portugal

**CO-005 – (1JDP-10108) – LESÃO HEPÁTICA SECUNDÁRIA EM CUIDADOS INTENSIVOS PEDIÁTRICOS: FATORES DE RISCO E IMPACTO NO PROGNÓSTICO**

**Carla Fernandes<sup>1</sup>; Joana Direito<sup>1</sup>; Daniela Ramos<sup>1</sup>; Teresa Dionísio<sup>1</sup>; Carla Pinto<sup>1</sup>; Leonor Carvalho<sup>1</sup>**

1 - Serviço de Cuidados Intensivos Pediátricos, Hospital Pediátrico, Centro Hospitalar e Universitário de Coimbra

**CO-006 – (1JDP-10065) – SÍNDROME HEMOLÍTICA-URÉMICA: EXPERIÊNCIA DE 24 ANOS DE UMA UNIDADE DE NEFROLOGIA PEDIÁTRICA**

**Joana Cachão<sup>1,2</sup>; Ana Sofia Vilardouro<sup>1</sup>; Filipa Durão<sup>1</sup>; Patrícia Costa Reis<sup>1</sup>; Ana Rita Sandes<sup>1</sup>; José Eduardo Esteves Da Silva<sup>1</sup>; Rosário Stone<sup>1</sup>**

1 - Unidade de Nefrologia e Transplantação Renal Pediátrica, Departamento de Pediatria, Hospital de Santa Maria - Centro Hospitalar Universitário Lisboa Norte; 2 - Serviço de Pediatria, Hospital de São Bernardo - Centro Hospitalar de Setúbal

**Sala: Estúdio I – Porto (Hotel Sheraton)**

**Tema(s): Neurodesenvolvimento (2); Pediatria Ambulatória (1); Pediatria Social (1); Qualidade e Segurança (2)**

**Moderador(es): Bilhota Xavier; Guiomar Oliveira**

**CO-007 – (1JDP-9799) – O IMPACTO DA COVID-19 EM CRIANÇAS COM PERTURBAÇÃO DO ESPECTRO DO AUTISMO**

**Rita Amorim<sup>1</sup>; Sara Catarino<sup>1</sup>; Pedro Miragaia<sup>1</sup>; Linda Candéias<sup>2</sup>; Ana Santos<sup>3</sup>; Victor Viana<sup>1</sup>; Micaela Guardiano<sup>1</sup>**

1 - Centro Hospitalar e Universitário São João; 2 - Prisma - Centro de desenvolvimento e terapias; 3 - Criar - Centro de Formação e Investigação

**CO-008 – (1JDP-9800) – COMO AS CRIANÇAS COM PERTURBAÇÃO DE HIPERATIVIDADE E DÉFICE DE ATENÇÃO VIVENCIARAM A PANDEMIA COVID-19**

**Rita Amorim<sup>1</sup>; Pedro Miragaia<sup>1</sup>; Sara Catarino<sup>1</sup>; Victor Viana<sup>1</sup>; Micaela Guardiano<sup>1</sup>**

1 - Centro Hospitalar e Universitário São João





## CO-009 - (1JDP-10280) - EFEITOS DO CONFINAMENTO NAS SINALIZAÇÕES DE MAUS TRATOS - A EXPERIÊNCIA DE UM HOSPITAL CENTRAL

Lia Mano<sup>1</sup>; Rute Santos<sup>1</sup>; Satya Sousa<sup>1</sup>; Paula Silva<sup>1</sup>; Leonor Sasseti<sup>1</sup>

1 - Hospital Dona Estefânia, Centro Hospitalar Universitário de Lisboa Central, EPE

## CO-010 - (1JDP-9945) - CONSULTA DE SAÚDE INFANTIL E JUVENIL E VACINAÇÃO EM TEMPOS DE PANDEMIA COVID-19

Rita Pissarra<sup>1</sup>; Catarina Lopes<sup>2</sup>; Felicidade Malheiro<sup>2</sup>

1 - Serviço de Pediatria, UAG da Mulher e da Criança, Centro Hospitalar Universitário de São João, Porto; 2 - Unidade de Saúde Familiar Arca d'Água, Centro de Saúde de Paranhos, ACES Porto Oriental, Porto

## CO-011 - (1JDP-10277) - PANDEMIA COVID-19: ATUAÇÃO DOS SERVIÇOS DE PEDIATRIA

Beatriz Vala<sup>1</sup>; Mariana Lopes Costa<sup>1</sup>; Joana Aquino<sup>1</sup>; Júlio Bilhota Xavier<sup>1</sup>

1 - Centro Hospitalar de Leiria

## CO-012 - (1JDP-10223) - PANDEMIA COVID-19: ATITUDES DOS SERVIÇOS DE NEONATOLOGIA

Mariana Lopes Costa<sup>1</sup>; Beatriz Vala<sup>1</sup>; Joana Aquino<sup>1</sup>; Júlio Bilhota Xavier<sup>1</sup>

1 - Serviço de Pediatria do Centro Hospitalar de Leiria, Leiria, Portugal

**Hora:** 17:45:00

**Sala:** Estúdio I - Porto (Hotel Sheraton)

**Tema(s):** Doenças do Metabolismo (1); Neonatologia (2); Neurologia (3)

**Moderador(es):** Carmen Carvalho; Mónica Vasconcelos

## CO-013 - (1JDP-10273) - HIPOTIROIDISMO CONGÉNITO NO RECÉM-NASCIDO PRÉ-TERMO - OTIMIZAÇÃO DO RASTREIO NEONATAL

Pedro Marinho<sup>1</sup>; Luís Ribeiro<sup>3</sup>; Hugo Rocha<sup>2</sup>; Laura Vilarinho<sup>2</sup>; Céu Mota<sup>1</sup>; Teresa Borges<sup>3</sup>; Elisa Proença<sup>1</sup>

1 - Unidade de Cuidados Intensivos Neonatais, Centro Materno-Infantil do Norte; 2 - Unidade de Rastreio Neonatal, Metabolismo e Genética, Departamento de Genética Humana - Instituto Nacional de Saúde Doutor Ricardo Jorge; 3 - Unidade de Endocrinologia Pediátrica, Centro Materno-Infantil do Norte

## CO-014 - (1JDP-9847) - RICKHAM RESERVOIR IN THE TREATMENT OF POSTHEMORRHAGIC HYDROCEPHALUS IN PRETERM INFANTS

Mariana Ferreira<sup>1</sup>; Sara Fonseca<sup>2</sup>; Joana Oliveira<sup>3</sup>; Ana Vilan<sup>4</sup>

1 - Pediatrics department, Centro Hospitalar Tondela-Viseu, Viseu, Portugal; 2 - Pediatrics department, Centro Hospitalar e Universitário de São João, Porto, Portugal; 3 - Neurosurgery department, Centro Hospitalar e Universitário de São João, Porto, Portugal; 4 - Neonatal Intensive Care Unit, Centro Hospitalar e Universitário de São João, Porto, Portugal

## CO-015 - (1JDP-9851) - HIPOTERMIA INDUZIDA NA ENCEFALOPATIA HIPÓXICO-ISQUÉMICA NEONATAL: CASUÍSTICA DE 8 ANOS

Marta Martins<sup>1</sup>; Joana Cachão<sup>2</sup>; José Paulo Monteiro<sup>3</sup>

1 - Serviço de Pediatria, Hospital Garcia de Orta; 2 - Serviço de Pediatria, Hospital de S. Bernardo - Centro Hospitalar de Setúbal; 3 - Centro de Desenvolvimento da Criança Torrado da Silva, Serviço de Pediatria, Hospital Garcia de Orta

## CO-016 - (1JDP-9880) - ELEVAÇÃO DA CREATININA QUINASE > 1000 U/L - QUANDO SUSPEITAR DE DOENÇA HEREDITÁRIA DO METABOLISMO?

Joana Pires Borges<sup>1</sup>; Joana Pires<sup>1</sup>; Helena Santos<sup>1</sup>

1 - Serviço de Pediatria/Neonatologia, Centro Hospitalar Vila Nova de Gaia/Espinho

## CO-017 - (1JDP-10181) - ESTADO DE MAL EPILÉTICO - ABORDAGEM TERAPÊUTICA NO SERVIÇO DE URGÊNCIA PEDIÁTRICA

Inês Pais-Cunha<sup>1</sup>; Débora Valente<sup>1</sup>; Daniela Brandão Abreu<sup>2</sup>; Jacinta Fonseca<sup>5</sup>; Cláudia Melo<sup>5</sup>; Mafalda Sampaio<sup>5</sup>; Luís Almeida Santos<sup>1,3,4</sup>; Raquel Sousa<sup>5</sup>

1 - Serviço de Pediatria, Unidade Autónoma Gestão da Mulher e da Criança, Centro Hospitalar Universitário de São João; 2 - Serviço de Imunoalergologia, Centro Hospitalar Universitário de São João; 3 - Departamento de Ginecologia-Obstetrícia e Pediatria, Faculdade de Medicina da Universidade do Porto; 4 - Serviço de Urgência Pediátrica, Centro Materno Pediátrico, Centro Hospitalar Universitário São João, Porto; 5 - Unidade de Neuropediatria, Centro Hospitalar Universitário de São João

## CO-018 - (1JDP-9810) - SÍNDROME DE JEAUVONS - CONHECER PARA RECONHECER

Luís Rodrigues<sup>1,2</sup>; Gonçalo Padeira<sup>1</sup>; Daniel Carvalho<sup>1,3</sup>; Ana Isabel Dias<sup>1,3</sup>; Rita Silva<sup>1</sup>

1 - Unidade de Neurologia Pediátrica, Hospital Dona Estefânia, Centro Hospitalar Universitário Lisboa Central; 2 - Serviço de Pediatria, Departamento da Mulher e da Criança, Hospital do Espírito Santo de Évora, E.P.E.; 3 - Laboratório de Eletroencefalograma (EEG), Unidade de Neurologia Pediátrica, Hospital Dona Estefânia, Centro Hospitalar Universitário Lisboa Central

**Sala:** Estúdio II - Lisboa (Hotel SANA Malhoa)

**Tema(s):** Infecciologia (4); Urgência (1); Imunodeficiências Primárias (1)

**Moderador(es):** Catarina Gouveia; José Gonçalo Marques

## CO-019 - (1JDP-10212) - DOENÇA INVASIVA BACTERIANA - ESTUDO NACIONAL 2010-2019 (RESULTADOS PRELIMINARES)

Ana Barbosa Rodrigues<sup>1</sup>; Leonardo Carneiro<sup>2</sup>; Manuela Alves<sup>3</sup>; Isabel Azevedo<sup>4</sup>; Maria Manuel Zarcos<sup>5</sup>; Mariana Pedro<sup>6</sup>; Mariana Gaspar<sup>7</sup>; António Mesquita<sup>8</sup>; Adriana Costa<sup>9</sup>; Luzia Condessa<sup>10</sup>; Filipa Forjaz Cirurgião<sup>11</sup>; Mónica Braz<sup>12</sup>; Zakhar Shchomak<sup>1</sup>; Andreia Romana<sup>13</sup>; Denise Banganho<sup>14</sup>; Ricardo Domingos Grilo<sup>15</sup>; Maria Miguel Carlos<sup>16</sup>; Maria João Virtuoso<sup>17</sup>; Sara Dias<sup>18</sup>; Alexandra Andrade<sup>19</sup>; José Gonçalo Marques<sup>1</sup>

1 - Serviço de Pediatria Médica, Departamento de Pediatria, Hospital de Santa Maria - Centro Hospitalar de Lisboa Norte; 2 - Serviço de Patologia Clínica, Centro Hospitalar de Lisboa Norte; 3 - Serviço de Pediatria, Hospital de Braga; 4 - Serviço de Pediatria, Centro Hospitalar Universitário da Cova da Beira; 5 - Serviço de Pediatria, Centro Hospitalar de Leiria; 6 - Serviço de Pediatria, Centro Hospitalar do Oeste; 7 - Serviço de Pediatria, Hospital Distrital de Santarém; 8 - Serviço de Pediatria, Hospital de Vila Franca de Xira; 9 - Serviço de Pediatria, Hospital Prof. Doutor Fernando da Fonseca; 10 - Serviço de Pediatria, Hospital de Cascais; 11 - Serviço de Pediatria, Centro Hospitalar Lisboa Ocidental; 12 - Serviço de Pediatria, Hospital CUF Descobertas; 13 - Serviço de Pediatria, Hospital Garcia de Orta, Almada, Portugal; 14 - Serviço de Pediatria, Hospital de Setúbal; 15 - Serviço de Pediatria, Hospital do Divino Espírito Santo de Évora; 16 - Serviço de Pediatria, Unidade de Saúde Local do Baixo Alentejo; 17 - Serviço de Pediatria, Hospital de Faro - Centro Hospitalar Universitário do Algarve; 18 - Serviço de Pediatria, Hospital do Divino Espírito Santo de Ponta Delgada; 19 - Serviço de Pediatria, Hospital Central do Funchal, SESARAM

## CO-020 - (1JDP-10256) - DOENÇA INVASIVA FÚNGICA - ESTUDO NACIONAL 2010-2019 (RESULTADOS PRELIMINARES)

Ana Barbosa Rodrigues<sup>1</sup>; Leonardo Carneiro<sup>2</sup>; Daniela Araújo<sup>3</sup>; Mariana Gaspar<sup>4</sup>; Vanessa Albino<sup>5</sup>; Zakhar Shchomak<sup>1</sup>; Margarida Seródio<sup>6</sup>; Adriana Costa<sup>7</sup>; Isabel Brito<sup>8</sup>; Biana Moreira<sup>9</sup>; Carolina Figueiredo<sup>10</sup>; José Gonçalo Marques<sup>1</sup>

1 - Serviço de Pediatria Médica, Departamento de Pediatria, Hospital de Santa Maria - Centro Hospitalar de Lisboa Norte; 2 - Serviço de Patologia Clínica, Hospital de Santa Maria - Centro Hospitalar de Lisboa Norte; 3 - Serviço de Pediatria, Hospital de Braga; 4 - Serviço de Pediatria, Hospital Distrital de Santarém; 5 - Serviço de Pediatria, Hospital de Vila Franca de Xira; 6 - Serviço de Pediatria, Centro Hospitalar Lisboa Ocidental; 7 - Serviço de Pediatria, Hospital Prof. Doutor Fernando da Fonseca; 8 - Serviço de Pediatria, Hospital Garcia de Orta, Almada; 9 - Serviço de Pediatria, Hospital de Setúbal; 10 - Serviço de Pediatria, Hospital do Divino Espírito Santo de Ponta Delgada

## CO-021 - (1JDP-9909) - HOSPITALIZAÇÕES POR VARICELA EM CRIANÇAS E ADOLESCENTES EM PORTUGAL: 2000 A 2015

José Fontoura-Matias<sup>1</sup>; Raquel Sofia Moreira<sup>2</sup>; Ana Reis-Melo<sup>1</sup>; Alberto Freitas<sup>3,4</sup>; Inês Azevedo<sup>1,2,5</sup>

1 - Serviço de Pediatria, Centro Hospitalar Universitário São João; 2 - Departamento de Ginecologia-Obstetrícia e Pediatria, Faculdade de Medicina da Universidade do Porto; 3 - Departamento de Medicina da Comunidade, Informação e Decisão em Saúde (MEDCIDS), Faculdade de Medicina da Universidade do Porto; 4 - CINTESIS - Centro de Investigação em Tecnologias e Serviços de Saúde; 5 - EpiUnit, Instituto de Saúde Pública da Universidade do Porto

## CO-022 - (1JDP-10016) - SURTO DE TOSSE CONVULSA (TC) NUMA POPULAÇÃO COM ALTAS TAXAS DE VACINAÇÃO NUM INFANTÁRIO DA REGIÃO CENTRO

Inês Farinha<sup>1</sup>; Ana Sofia Simões<sup>1</sup>; Ana Teresa Gil<sup>1</sup>; Mariana Domingues<sup>1,2</sup>; Lia Gata<sup>1</sup>; Fernanda Rodrigues<sup>1,2</sup>

1 - Serviço de Urgência e Unidade de Infecologia, Hospital Pediátrico, Centro Hospitalar e Universitário de Coimbra, Coimbra; 2 - Clínica Universitária de Pediatria, Faculdade de Medicina, Universidade de Coimbra, Coimbra

## CO-023 - (1JDP-10288) - CARACTERIZAÇÃO DE UMA NOVA VARIANTE GENÉTICA NO GENE CYBB NUMA FAMÍLIA COM DOENÇA GRANULOMATOSA CRÓNICA LIGADA AO X

Mafalda Melo<sup>1</sup>; Susana Ferreira<sup>1</sup>; Diana Antunes<sup>1</sup>; João Parente Freixo<sup>2</sup>; João Farelha Neves<sup>3</sup>

1 - Serviço de Genética Médica, Hospital Dona Estefânia, Centro Hospitalar e Universitário de Lisboa Central, Lisboa, Portugal; 2 - Centro de Genética Preditiva e Preventiva, Instituto de Biologia Molecular e Celular, Instituto de Investigação e Inovação em Saúde, Universidade do Porto, Porto, Portugal; 3 - Unidade de Imunodeficiências Primárias, Serviço de Pediatria Médica, Hospital Dona Estefânia, Centro Hospitalar e Universitário de Lisboa Central, Lisboa, Portugal

## CO-024 - (1JDP-10149) - PODE A TERMOGRAFIA SER ÚTIL NA AVALIAÇÃO DO ABDÓMEN AGUDO?

Adriana Formiga<sup>1</sup>; Andrea Dias<sup>1</sup>; Manuel Salgado<sup>1</sup>

1 - Serviço de Cuidados Intensivos Pediátricos, Hospital Pediátrico, Centro Hospitalar e Universitário de Coimbra

**Dia: 30-10-2020**

**Hora: 08:30:00**

**Sala: Estúdio I – Porto (Hotel Sheraton)**

**Tema(s):** **Infeciologia (3); Investigação Básica e Translacional (1); Reumatologia (1); Urgência (1)**

**Moderador(es):** **Fernanda Rodrigues; Margarida Guedes**

**CO-025 - (1JDP-9921) - COVID-19: 130 DIAS, 134 CASOS EM IDADE PEDIÁTRICA**

**Carolina Castro<sup>1</sup>; Clara Picão De Carvalho<sup>1</sup>; Ana Barbosa Rodrigues<sup>1</sup>; Cristina Lorenzo<sup>1</sup>; Rafael Pereira Inácio<sup>1</sup>; Isabel Sampaio Graça<sup>1,2</sup>; Filipa Prata<sup>1,3</sup>; Ana Mouzinho<sup>1,3</sup>; Sara Pinto<sup>1,3</sup>; José Gonçalo Marques<sup>1,3,4</sup>**

1 - Unidade de Infeciologia e Imunodeficiências, Departamento de Pediatria, Hospital de Santa Maria, Centro Hospitalar Lisboa Norte. Lisboa. Portugal; 2 - Serviço de Cardiologia Pediátrica, Hospital de Santa Cruz, Centro Hospitalar Lisboa Ocidental. Oeiras. Portugal; 3 - Clínica Universitária de Pediatria. Faculdade de Medicina. Universidade de Lisboa. Lisboa. Portugal; 4 - Instituto de Medicina Molecular. Faculdade de Medicina. Universidade de Lisboa. Lisboa. Portugal

**CO-026 - (1JDP-9955) - ABORDAGEM TERAPÉUTICA DE DOENTES COVID-19 NA IDADE PEDIÁTRICA**

**Bárbara Martins Saraiva<sup>1</sup>; Ana Margarida Garcia<sup>1</sup>; Tiago Milheiro Silva<sup>1</sup>; Catarina Gouveia<sup>1</sup>; Maria João Brito<sup>1</sup>**

1 - Unidade de Infeciologia, Hospital Dona Estefânia, Centro Hospitalar de Lisboa Central

**CO-027 - (1JDP-10258) - DETEÇÃO DE SARS-COV- 2 POR RT-PCR NUMA COORTE PEDIÁTRICA**

**Jorge Rodrigues<sup>1</sup>; Catarina Gouveia<sup>1</sup>; Madalena Almeida Santos<sup>2</sup>; Olga Costa<sup>2</sup>; Rita Côrte-Real<sup>2</sup>; Maria João Brito<sup>1</sup>**

1 - Unidade de Infeciologia Pediátrica, Hospital D. Estefânia, CHULC; 2 - Laboratório de Biologia Molecular, Patologia Clínica, CHULC

**CO-028 - (1JDP-10265) - IMPACTO DA COVID-19 NUM SERVIÇO DE URGÊNCIA PEDIÁTRICO (SUP)**

**Rafaela Paiva<sup>1</sup>; Cátia Martins<sup>2</sup>; Pedro Botelho Alves<sup>3</sup>; Fernanda Rodrigues<sup>1,2</sup>; Mariana Domingues<sup>1,2</sup>**

1 - Faculdade de Medicina da Universidade de Coimbra; 2 - Serviço de Urgência e Unidade de Infeciologia, Hospital Pediátrico - Centro Hospitalar e Universitário de Coimbra; 3 - Serviço de Imunoalergologia - Centro Hospitalar e Universitário de Coimbra

**CO-029 - (1JDP-9937) - POTENTIALLY UNRECOGNIZED PAIN IN CHILDREN - A STUDY IN A POPULATION-BASED BIRTH COHORT AT 7 YEARS OF AGE**

**Vanessa Gorito<sup>1,2,3</sup>; Teresa Monjardino<sup>2</sup>; Inês Azevedo<sup>1,2,3</sup>; Raquel Lucas<sup>2,4</sup>**

1 - Serviço Pediatria, Centro Materno-Pediátrico, Centro Hospitalar e Universitário de São João, Porto, Portugal; 2 - EPIUnit - Instituto de Saúde Pública, Universidade do Porto, Porto, Portugal; 3 - Departamento de Ginecologia e Obstetrícia, Faculdade de Medicina, Universidade do Porto, Porto, Portugal; 4 - Departamento de Ciências da Saúde Pública e Forenses e Educação Médica, Faculdade de Medicina, Universidade do Porto, Porto, Portugal

**CO-030 - (1JDP-10284) - QUESTIONÁRIO EYE-Q - MÓDULO UVEÍTE EM PORTUGUÊS: NOVO INSTRUMENTO PARA AVALIAR QUALIDADE DE VIDA EM CRIANÇAS COM UVEÍTE**

**Pedro Miguel<sup>1,2</sup>; Inês Viegas<sup>1,2</sup>; Inês Leal<sup>3</sup>; Ivan Foeldvari<sup>4</sup>; Sheila Angeles-Han<sup>5</sup>; Patrícia Costa Reis<sup>1,2</sup>**

1 - Departamento de Pediatria, Hospital de Santa Maria, Centro Hospitalar Universitário Lisboa Norte; 2 - Faculdade de Medicina da Universidade de Lisboa; 3 - Serviço de Oftalmologia, Hospital de Santa Maria, Centro Hospitalar Universitário Lisboa Norte; 4 - Hamburg Centre for Pediatric and Adolescence Rheumatology; 5 - Unidade de Reumatologia Pediátrica, Cincinnati Children's Hospital Medical Center

**Sala: Estúdio II – Lisboa (Hotel SANA Malhoa)**

**Tema(s):** **Gastroenterologia, Nutrição e Hepatologia (1); Investigação Básica e Translacional (1); Medicina do Adolescente (2); Pediatria Ambulatória (1); Pneumologia (1)**

**Moderador(es):** **Helena Porfírio; Miguel Félix**

**CO-031 - (1JDP-9820) - AMBLIOPIA NO ALENTEJO: RESULTADOS PROVISÓRIOS DO RASTREIO DE SAÚDE VISUAL INFANTIL**

**Gabriela Botelho<sup>1</sup>; Tiago Morais Sarmiento<sup>2</sup>; Augusto Candeias<sup>2</sup>**

1 - Serviço de Pediatria, Hospital do Espírito Santo de Évora; 2 - Serviço de Oftalmologia, Hospital do Espírito Santo de Évora

**CO-032 - (1JDP-9893) - ÍNDICES ANTROPOMÉTRICOS E SUA CORRELAÇÃO COM A TENSÃO ARTERIAL EM ADOLESCENTES COM EXCESSO DE PESO E OBESIDADE**

**Rafael Pereira Inácio<sup>1</sup>; Filipa Carmo<sup>1</sup>; Mafalda Castelão<sup>1</sup>; Sílvia Freira<sup>2</sup>; Helena Fonseca<sup>2</sup>**

1 - Departamento de Pediatria, Centro Hospitalar Universitário Lisboa Norte; 2 - Consulta de Obesidade Pediátrica, Departamento de Pediatria, Centro Hospitalar Universitário Lisboa Norte

**CO-033 - (1JDP-10198) - COMPORTAMENTOS AUTOLESIVOS NA ADOLESCÊNCIA: UM ESTUDO TRANSVERSAL**

**Joana Mendes<sup>1</sup>; Miguel Martins<sup>1</sup>; Isabel Azevedo<sup>1</sup>; Pedro Patrício<sup>2</sup>; Carlos Rodrigues<sup>1</sup>; Sofia Ferreira<sup>1</sup>**

1 - Centro Hospitalar Universitário Cova da Beira; 2 - Faculdade de Ciências da Universidade da Beira Interior

**CO-034 - (1JDP-9856) - HÁBITOS DE SONO EM CRIANÇAS DE 2-10 ANOS E A SUA RELAÇÃO COM OS HÁBITOS ALIMENTARES: ESTUDO OBSERVACIONAL TRANSVERSAL**

**Maria João Gaia<sup>1</sup>; Isabel Costa<sup>2</sup>**

1 - Centro Hospitalar de Vila Nova de Gaia/Espinho; 2 - Unidade de Saúde Familiar Camélias

**CO-035 - (1JDP-10233) - HOME RESPIRATORY TECHNOLOGIES, MAINLY HOME-VENTILATION, IN CHILDREN WITH CHRONIC DISEASES REDUCE HOSPITALIZATIONS**

**Sara Monteiro<sup>1</sup>; José Miguel Freitas<sup>1</sup>; Luís Salazar<sup>1</sup>; Ana Cristina Freitas<sup>2</sup>; Telma Barbosa<sup>3</sup>; Maria Guilhermina Reis<sup>3</sup>; Manuel Ferreira-Magalhães<sup>3,4,5</sup>; Ana Ramos<sup>3</sup>; Lurdes Morais<sup>3</sup>**

1 - Paediatric Department, Centro Materno Infantil do Norte, Centro Hospitalar Universitário do Porto; 2 - Neonatal Intensive Care Unit, Centro Materno Infantil do Norte, Centro Hospitalar Universitário do Porto; 3 - Paediatric Pulmonology Unit, Centro Materno Infantil do Norte, Centro Hospitalar Universitário do Porto; 4 - CINTESIS - Centre for Health Technologies and Information Systems Research - Faculty of Medicine, University of Porto; 5 - MEDCIDS - Department of Community Medicine, Health and Decision Information - Faculty of Medicine, University of Porto

**CO-036 - (1JDP-10106) - SÍNDROME DE ENTEROCOLITE INDUZIDA POR PROTEÍNAS ALIMENTARES: CASUÍSTICA DE 5 ANOS DE UM SERVIÇO PEDIÁTRICO**

**Maria Miguel G. Gomes<sup>1</sup>; Liliana Pereira Dias<sup>2</sup>; Isabel Pinto Pais<sup>1</sup>; Cláudia Pedrosa<sup>1</sup>; Andreia Ribeiro<sup>1</sup>; Cristina Costa<sup>1</sup>**

1 - Serviço de Pediatria, Centro Hospitalar Vila Nova de Gaia/Espinho; 2 - Serviço de Imunoalergologia, Centro Hospitalar Vila Nova de Gaia/ Espinho

# Palestrantes e Moderadores



## Palestrantes e Moderadores

### Moderadores

Ana Garrido  
André Graça  
Bilhota Xavier  
Carla Simão  
Carmen Carvalho  
Catarina Limbert  
Cláudia Melo  
Cristina Camilo  
Fernanda Rodrigues  
Guiomar Oliveira  
Helena Porfírio  
Henedina Antunes  
Inês Azevedo  
José Gonçalo Marques  
Libério Ribeiro  
Luís Varandas  
Margarida Guedes  
Maria Bom Sucesso  
Maria de Lurdes Torre  
Maria João Baptista  
Marta Conde  
Miguel Félix  
Miguel Martins  
Nuno Reis Farinha  
Pascoal Moleiro  
Paula Ornelas

### Oradores

Alain Delarue  
Alzira Ferrão  
Ana Garrido  
Ana Lacerda  
António Videira da Silva  
Carla Gonçalves Pereira  
Carla Rio  
Cláudia Pedrosa  
Clementina Almeida  
Duarte Martins  
Eurico Gaspar  
Fabrizio de Benedetti  
Fernanda Rodrigues  
Filipa Fonseca  
Filipe Glória e Silva

Gustavo Januário  
Helena Mansilha  
Henedina Antunes  
Hugo Rodrigues  
Isabel Guerra  
João Farela Neves  
João Freixo  
João Guerra  
José Gonçalo Marques  
Júlia Galhardo  
Luísa Teles Correia  
Manuel Brito  
Maria João Brito  
Marta Conde  
Marta Machado  
Marta Oliveira  
Núria Madureira  
Paula Bruno  
Paula Garcia  
Pedro Nunes  
Rita Santos Silva  
Rúben Rocha  
Sara Madeira  
Susana Castanhinha  
Teresa Bandeira  
Tiago Proença Santos

### Moderadores de Trabalhos

Ana Garrido  
Bilhota Xavier  
Carmen carvalho  
Catarina Gouveia  
Cristina Camilo  
Fernanda Rodrigues  
Guiomar Oliveira  
Helena Porfírio  
José Gonçalo Marques  
Margarida Guedes  
Miguel Félix  
Mónica Vasconcelos

# Agradecimentos e Contactos



## Agradecimentos

A Sociedade Portuguesa de Pediatria agradece a presença das empresas e entidades abaixo mencionadas:

### Patrocinadores e Parceiros SPP

GSK  
PFIZER VACINNES  
NOVARTIS  
MSD  
PIERRE FABRE  
SANOFI PASTEUR

### Expositores

Alter  
Bene Farmacêutica  
Bial  
BIOCODEX  
Biogen  
Laboratórios LETI  
Nestlé  
Norgine  
Orthia  
Phytoderm  
Reckitt Benckiser  
SVR  
Ultragenyx

### Outros Apoios

Uriage  
Vertex

### Sociedade Civil

Make-a-Wish

### Design Gráfico

Go Create

### Ilustração

Ana Seixas

### Software de Gestão de Eventos

EventKey

### Apoio Audiovisual / App / Streaming

RXF

### Secretariado Geral

Leading – Your Congress Organiser



Evento com o Patrocínio Científico  
da Ordem dos Médicos

## Contactos

### Sociedade Portuguesa de Pediatria

Rua Gaiotas em Terra, 6C – Piso 0  
1990-601 Lisboa  
Tel + 351 217 574 680 Fax +351 217 577 617

secretariado@spp.pt

www.spp.pt